



**CLUB DE LEONES BUENAVENTURA
"MONARCA"**

DISTRITO F-1 DE COLOMBIA
PERSONERIA JURIDICA Nº 1493 de MAYO 6 DE 1965
NIT. 890.304.770-8
NIT. 890.304.770-8

**EL SUSCRITO REVISOR FISCAL
DEL CLUB DE LEONES DE BUENAVENTURA "MONARCA"
NIT: 890.304.770 - 8**

CONSIDERANDO QUE:

- I. La revisoría es una figura contemplada por el artículo 203 del código de comercio, la ley 43 de 1990 y otras leyes que de forma particular contienen la obligación de tener una revisoría fiscal. La revisoría fiscal debe ser ejercida por un profesional que tenga la calidad de contador público, para quien la función de certificación es una actividad propia de su profesión y tiene carácter de prueba cuando se expide con fundamento en los libros de contabilidad y en el sistema contable de la Compañía.
- II. Con la entrada en vigencia de la Ley 1819 de 2016 se introdujeron modificaciones al Régimen Tributario Especial, entre las cuales se establece que el beneficio neto o excedente que sea reinvertido en la actividad meritoria de la entidad tendrá el carácter de exento.
- III. De conformidad con el artículo 356-3 del Estatuto Tributario, las entidades que en el año inmediatamente anterior hayan obtenido ingresos brutos superiores a 160.000 UVT deberán enviar a la Administración Tributaria una memoria económica incluyendo una manifestación del representante legal y el revisor fiscal en la cual se acompañe la declaración de renta en que haga constar que durante el año al cual se refiere la declaración han cumplido con todos los requisitos exigidos por la Ley, como reiteración de la solicitud de las exenciones solicitadas en la declaración, con la actualización de la plataforma de transparencia".

CERTIFICA QUE:

1. 1. Que en atención a lo dispuesto por el artículo 19 del Estatuto Tributario, **EL CLUB DE LEONES DE BUENAVENTURA MONARCA**, se encuentra legalmente constituida como entidad sin ánimo de lucro, por la certificación numero S/N. del 11 de julio de 1997 expedida por otras entidades públicas gobernación del dpto. del Valle del Cauca y el 06 de mayo de 1965 según consta en el certificado de existencia y representación de fecha 09 de junio del 2020 obtuvo su personería jurídica.

Nosotros Servimos



CLUB DE LEONES BUENAVENTURA "MONARCA"

DISTRITO F-1 DE COLOMBIA
PERSONERIA JURIDICA N° 1493 de MAYO 6 DE 1965
NIT. 890.304.770-8
NIT. 890.304.770-8

2. Que en atención a lo dispuesto por el artículo 19 del Estatuto Tributario, el objeto social del **CLUB DE LEONES DE BUENAVENTURA** son las actividades y obras que se requieran para lograr el bienestar de la comunidad. Podrá, además, desarrollar otras actividades educativas, salud, cultura y actividades de desarrollo social de la población en situación de vulnerabilidad

3. Que de acuerdo con el artículo 359 del Estatuto Tributario, el objeto social de las entidades sin ánimo de lucro que hace procedente su admisión al Régimen Tributario Especial, corresponde a actividades meritorias de interés general y que tengan acceso la comunidad.

4. Que las actividades desarrolladas por el **CLUB DE LEONES DE BUENAVENTURA** son actividades de interés general en tanto benefician a la población más vulnerable como personas con movilidad reducida, rehabilitación visual y auditiva, habitante en condición de calle, becas estudiantes de universidades (Univalle - Unipacífico, apoyo con mercados y otros, conforme con lo previsto a los estatutos de la misma.

5. Que en atención a lo dispuesto por el artículo 19 del Estatuto Tributario, los aportes del **CLUB DE LEONES DE BUENAVENTURA** y sus excedentes, de conformidad con el acta de asamblea general ordinaria N° 14 con fecha 16 de marzo del 2021:

a. Que los aportes no son reembolsables bajo ninguna modalidad, ni generan derecho de retorno para el aportante, ni directa, ni indirectamente durante su existencia, ni en su disolución y liquidación.

b. Que la entidad desarrolla una actividad meritoria y que son de interés general y de acceso a la comunidad, en los términos previstos en los Parágrafos 1 y 2 del artículo 359 del Estatuto Tributario.

c. Que los excedentes no son distribuidos bajo ninguna modalidad, ni directa, ni indirectamente durante su existencia, ni en su disolución y liquidación.

6. Que en atención a lo dispuesto por el artículo 356-1 del Estatuto Tributario, el **CLUB DE LEONES DE BUENAVENTURA** no efectuó pagos por concepto de prestación de servicios, arrendamientos, honorarios etc, a fundadores, aportantes, donantes y representantes legales; así como tampoco, según las manifestaciones del representante legal, a sus cónyuges o compañeros o sus familiares parientes hasta cuarto grado de consanguinidad o afinidad o único civil o entidades jurídicas donde estas personas posean más de un 30% de la entidad en conjunto u otras entidades donde se tenga control.

Nosotros Servimos



CLUB DE LEONES BUENAVENTURA "MONARCA"

DISTRITO F-1 DE COLOMBIA
PERSONERIA JURIDICA N° 1493 de MAYO 6 DE 1965
NIT. 890.304.770-8
NIT. 890.304.770-8

EL REPRESENTANTE LEGAL Y REVISOR FISCAL DEL CLUB DE LEONES DE BUENAVENTURA "MONARCA"

CERTIFICA:

Que para dar cumplimiento a la obligación del artículo 356-3 del estatuto tributario, reglamentado por el artículo 1.2.1.5.1.15 del decreto 1625 de 2016 y el artículo 11 contenido memorias económica de la resolución 000019 del 28 de marzo del 2018, se permite presentar la memoria económica del CLUB DE LEONES DE BUENAVENTURA para el año gravable 2020, así:

1. Año gravable que se informa: 2020
2. Razón social y NIT de la entidad informante: CLUB DE LEONES DE BUENAVENTURA, identificada con el NIT 890.304.770 - 8
3. Donaciones efectuadas a terceros,

FECHA	# CC / NIT	NOMBRES	VALOR DEL BIEN	DETALLE
4-ene-20	901060060	FUNDACION ALIVIO DEL SUFRIMIENTO	1090000	DONACION SERVICIO FUNEBRE
9-ene-20	31585813	OROBIO PEREA MARIA BERTILDA	200000	SERV SOCIAL - DONACION TRANSPORTE TERAPIAS
9-ene-20	900174429	CVS COMPARTIENDO HABILIDADES DIFERENTES	500000	SERV SOCIAL - DONACION EFECTIVO
9-ene-20	890313415	HERMANAS SERVIDORAS	500000	SERV SOCIAL - DONACION EFECTIVO
9-ene-20	16470070	MICOLTA PORTOCARRERO, LEONARDO	4427783	SERV SOCIAL - ACONDICIONAMIENTO BIBLIOTECA
9-ene-20	16470070	MICOLTA PORTOCARRERO, LEONARDO	2951856	SERV SOCIAL - ACONDICIONAMIENTO BIBLIOTECA
9-ene-20	890312966	CENTRO DE BIENESTAR DEL ANCIANATO SAN JOSE	5948771	SERV SOCIAL - ADECUACION TANQUES DISTRIBUCION AGUA
9-ene-20	890312966	CENTRO DE BIENESTAR DEL ANCIANATO SAN JOSE	5948772	SERV SOCIAL - ADECUACION TANQUES DISTRIBUCION AGUA
9-ene-20	16493844	ARBOLEDA ARAMBURO, WILSON	150000	SERV SOCIAL - DONACION TRANSPORTE CITA MEDICA
9-ene-20	29224468	CAICEDO ANGULO ANA ELISA	90000	DONACION SERVICIO FUNEBRE
11-ene-20	1111808663	ACEVEDO ZAPATA, ISAMAR	205000	DONACION SERVICIO FUNEBRE
12-ene-20	94442756	PEREA ACHITO, FREDY GUILIARSON	390000	DONACION SERVICIO FUNEBRE
14-ene-20	29260424	PANAMEÑO, PERCIDES	150000	SERV SOCIAL - DONACION TRANSPORTE CITA MEDICA
14-ene-20	3517631	BOTERO HERNANDEZ, JOSE JESUS	150000	SERV SOCIAL - DONACION TRANSPORTE CITA MEDICA
14-ene-20	1151444929	RENTERIA CUERO, VANESSA	150000	SERV SOCIAL - DONACION TRANSPORTE, 2 PER

Nosotros Servimos



CLUB DE LEONES BUENAVENTURA "MONARCA"

DISTRITO F-1 DE COLOMBIA
PERSONERIA JURIDICA N° 1493 de MAYO 6 DE 1965
NIT. 890.304.770-8
NIT. 890.304.770-8

14-ene-20	801003760	DISTRITO LEONISTICO F 1	3000000	SERV SOCIAL - DONACION FORO LEONISTICO D
14-ene-20	890313415	HERMANAS SERVIDORAS	135261	SERV SOCIAL - DONACION 2 PACAS PAÑALES
14-ene-20	901259689	FUNDACION FAMILIAS CUIDADORAS	315302	SERV SOCIAL - DONACION 2 PACAS PAÑALES
14-ene-20	66740502	RENTERIA VIVEROS, MARIA BRIGIDA	138706	SERV SOCIAL - DONACION 1 PACAS PAÑAL
14-ene-20	890313415	HERMANAS SERVIDORAS	277413	SERV SOCIAL - DONACION 2 PACAS PAÑALES
14-ene-20	1192917231	ANCHICO SETRE, ANGIE	150000	SERV SOCIAL - DONACION TRANSPORTE CITA MEDICA
14-ene-20	835000703	INSTITUCION EDUCATIVA SAN RAFAEL	250000	SERV SOCIAL INRENIS - MMTO ARMARIO DE B
17-ene-20	25259278	SEGURA CARABALI, BERENICE	417000	DONACION SERVICIO FUNEBRE
20-ene-20	6148416	PEREZ ORTIZ, GERARDO ENRIQUE	81850	SERV SOCIAL - DONACION FORMULA MEDICA
20-ene-20	1111795358	RIASCOS CASTILLO, DAVISON	50000	SERV SOCIAL - BECARIO UNIVALLE, APOYO TRANSPORTE
20-ene-20	1235138560	SOLIS VIVEROS, MABEL	50000	SERV SOCIAL - BECARIO UNIVALLE, APOYO TRANSPORTE
20-ene-20	1006195121	VALENCIA CANDELO, KEVIN ALEXIS	50000	SERV SOCIAL - BECARIO UNIVALLE, APOYO TRANSPORTE
20-ene-20	1111809790	PIEDRAHITA RENTERIA, YESSICA NATALIA	50000	SERV SOCIAL - BECARIO UNIVALLE, APOYO TRANSPORTE
20-ene-20	1007840831	MONTAÑO CASTRO, JHONATAN CAMILO	50000	SERV SOCIAL - BECARIO UNIVALLE, APOYO TRANSPORTE
20-ene-20	1111806906	ARBOLEDA GARCIA, WENDY	50000	SERV SOCIAL - BECARIO UNIVALLE, APOYO TRANSPORTE
20-ene-20	1007784355	SOLIS VALLECILLA, ELIZABETH	50000	SERV SOCIAL - BECARIO UNIVALLE, APOYO TRANSPORTE
20-ene-20	99012817483	GARCES SINISTERRA, WAINER	50000	SERV SOCIAL - BECARIO UNIVALLE, APOYO TRANSPORTE
20-ene-20	1111801285	MARIN VALENCIA, MARTHA CECILIA	50000	SERV SOCIAL - BECARIO UNIVALLE, APOYO TRANSPORTE
20-ene-20	1111807166	MARTINEZ MANYOMA, MARIA ANGELICA	50000	SERV SOCIAL - BECARIO UNIVALLE, APOYO TRANSPORTE
20-ene-20	1111744612	MICOLTA HURTADO, ASTRID CAROLINA	50000	SERV SOCIAL - BECARIO UNIVALLE, APOYO TRANSPORTE
20-ene-20	1007795914	CARDENAS ANDRADES, CLAUDIA MELISSA	50000	SERV SOCIAL - BECARIO UNIVALLE, APOYO TRANSPORTE
20-ene-20	1111797447	CABEZAS LANDAZURY, MAGALY	50000	SERV SOCIAL - BECARIO UNIVALLE, APOYO TRANSPORTE
20-ene-20	29227834	MINA ARAGON, MARIANA	150000	SERV SOCIAL - DONACION TRANSPORTE CITA MEDICA
20-ene-20	31587367	GARCIA HURTADO, CARLINA	189740	SERV SOCIAL - MITIGAR HAMBRE - MERCADO
20-ene-20	31575610	RIASCOS LEON, MARY	189740	SERV SOCIAL - MITIGAR HAMBRE - MERCADO
20-ene-20	860029856	HERMANAS PEQUEÑAS APOSTOLES DE LA REDENC	207720	SERV SOCIAL - MITIGAR HAMBRE - MERCADO
20-ene-20	29549570	PLAZA VIVEROS ROSALBA	230600	SERV SOCIAL - MITIGAR HAMBRE - MERCADO
20-ene-20	860029856	HERMANAS PEQUEÑAS APOSTOLES DE LA REDENC	190000	SERV SOCIAL - MITIGAR HAMBRE - MERCADO
20-ene-20	31384394	PEREZ CADAVID, DORALBA	350000	SERV SOCIAL - MITIGAR HAMBRE - MERCADO
20-ene-20	29549570	PLAZA VIVEROS ROSALBA	110000	SERV SOCIAL - MITIGAR HAMBRE - MERCADO
20-ene-20	31375610	RIASCOS LEON, MARY	50000	SERV SOCIAL - MITIGAR HAMBRE - MERCADO
20-ene-20	31587367	GARCIA HURTADO, CARLINA	50000	SERV SOCIAL - MITIGAR HAMBRE - MERCADO
20-ene-20	31387207	RIASCOS NOHEMY	70000	DONACION SERVICIO FUNEBRE
20-ene-20	87305153	LERMA RODRIGUEZ, MARCO TULIO	136328	SERV SOCIAL -REHABILITACION VISUAL
20-ene-20	16470754	BALTAN, JORGE ELIECER	136328	SERV SOCIAL -REHABILITACION VISUAL
20-ene-20	16479890	VIVAS GARCIA, AGUSTIN	136328	SERV SOCIAL -REHABILITACION VISUAL
20-ene-20	10387475	TORRES, CASIMIRO	136328	SERV SOCIAL -REHABILITACION VISUAL

Nosotros Servimos

Diagonal 4 # 5 47 calle el Embudo Tel. 2426922 – 317 6398624 – Buenaventura
www.leonesbuenaventura.org - e-mail: leonesbuenaventuramonarca@hotmail.com



CLUB DE LEONES BUENAVENTURA "MONARCA"

DISTRITO F-1 DE COLOMBIA
PERSONERIA JURIDICA N° 1493 de MAYO 6 DE 1965
NIT. 890.304.770-8
NIT. 890.304.770-8

20-ene-20	1111761403	GRUESO, FANNY	136328	SERV SOCIAL - REHABILITACION VISUAL
20-ene-20	1111746498	ESPINOSA VALENCIA, JOSE ADOLFO	136328	SERV SOCIAL - REHABILITACION VISUAL
20-ene-20	1006188039	IBARGUEN RENTERIA, JHON SANTI	136328	SERV SOCIAL - REHABILITACION VISUAL
20-ene-20	1061113739	RIASCOS RIASCOS, EIDY CAMILA	136328	SERV SOCIAL - REHABILITACION VISUAL
20-ene-20	30277069	QUINTERO CASTAÑEDA, LUZ MABEL	136328	SERV SOCIAL - REHABILITACION VISUAL
20-ene-20	24317100	QUINTERO LOPEZ, GLORIA ISABEL	136328	SERV SOCIAL - REHABILITACION VISUAL
20-ene-20	1040503771	GIRALDO, INGRIS ISABEL	136328	SERV SOCIAL - REHABILITACION VISUAL
20-ene-20	16496354	VALENCIA PRECIADO, WALTER	136328	SERV SOCIAL - REHABILITACION VISUAL
20-ene-20	4702065	RIASCOS SUAREZ, ARTURO	136328	SERV SOCIAL - REHABILITACION VISUAL
20-ene-20	16504071	VALLECILLA QUIÑONES, CIRILO	136328	SERV SOCIAL - REHABILITACION VISUAL
20-ene-20	30312415	QUINTERO LOPEZ, MARIA CLEMENCIA	136328	SERV SOCIAL - REHABILITACION VISUAL
20-ene-20	31385854	SALAS RUIZ, NELIDA AYDE	136328	SERV SOCIAL - REHABILITACION VISUAL
20-ene-20	30286694	QUINTERO, GRACIELA	136328	SERV SOCIAL - REHABILITACION VISUAL
20-ene-20	29223091	VIDAL NARVAEZ, MARIA MAIDE	136328	SERV SOCIAL - REHABILITACION VISUAL
20-ene-20	16508745	VASQUEZ RIASCOS, EDGAR FELIPE	136328	SERV SOCIAL - REHABILITACION VISUAL
20-ene-20	15375374	BEDOYA CARDONA, JOSE ALEJANDRO	136328	SERV SOCIAL - REHABILITACION VISUAL
20-ene-20	6160996	HURTADO ANGULO, PLACIDO EDGAR	136328	SERV SOCIAL - REHABILITACION VISUAL
20-ene-20	1111739795	MEDINA, JOSE MAURICIO	136328	SERV SOCIAL - REHABILITACION VISUAL
20-ene-20	31586337	PAZ SUAREZ, NELLY	136328	SERV SOCIAL - REHABILITACION VISUAL
20-ene-20	1144140930	VARGAS, JEYSA MARIA	136328	SERV SOCIAL - REHABILITACION VISUAL
20-ene-20	16488286	BECERRA GONZALEZ, OMER	136328	SERV SOCIAL - REHABILITACION VISUAL
20-ene-20	38470881	ANGULO VIVEROS, LUCY	136328	SERV SOCIAL - REHABILITACION VISUAL
20-ene-20	66746090	BRANH IBARGUEN, LUZ EMENEGILDA	136328	SERV SOCIAL - REHABILITACION VISUAL
20-ene-20	16606826	FALLA GONZALEZ, JAIRO	136328	SERV SOCIAL - REHABILITACION VISUAL
20-ene-20	12902294	INTRIAGO, JULIO CESAR	136328	SERV SOCIAL - REHABILITACION VISUAL
21-ene-20	31385746	ARANGO MORENO, OLGA JUDITH	320000	DONACION SERVICIO FUNEBRE
24-ene-20	1088337547	ANGULO MARTINEZ, JOSE MANUEL	1090000	DONACION SERVICIO FUNEBRE
28-ene-20	66743898	SOLIS RENTERIA, GLADYS	100000	DONACION SERVICIO FUNEBRE
29-ene-20	31375955	CORREA DE RODRIGUEZ, JULIA EMMA	100000	SERV SOCIAL - DONACION TRANSPORTE CITA MEDICA
29-ene-20	29549570	PLAZA VIVEROS ROSALBA	10000	SERV SOCIAL - MITIGAR HAMBRE, TRANSPORTE
29-ene-20	31375610	RIASCOS LEON, MARY	10000	SERV SOCIAL - MITIGAR HAMBRE, TRANSPORTE
29-ene-20	31587367	GARCIA HURTADO, CARLINA	10000	SERV SOCIAL - MITIGAR HAMBRE, TRANSPORTE
29-ene-20	14475329	GAMBOA LOPEZ, HERVIN	150000	SERV SOCIAL - DONACION TRANSPORTE CITA MEDICA
29-ene-20	31600868	AMU VIDAL, INGRID DAYANA	200000	SERV SOCIAL - DONACION TRANSPORTE CITA MEDICA
29-ene-20	66731321	VALENCIA LOPEZ, CARMEN ROSA	227400	SERV SOCIAL - DONACION FORMULA MEDICA
29-ene-20	1028187875	CASTILLO VELENCIA JHON DEIVIS	36000	SERV SOCIAL - DONACION 1 PAR MULETAS
29-ene-20	29215633	DE VALENCIA CAROLINA	36000	SERV SOCIAL - DONACION 1 PAR MULETAS

Nosotros Servimos

Diagonal 4 # 5 47 calle el Embudo Tel. 2426922 – 317 6398624 – Buenaventura
www.leonesbuenaventura.org - e-mail: leonesbuenaventuramonarca@hotmail.com



CLUB DE LEONES BUENAVENTURA "MONARCA"

DISTRITO F-1 DE COLOMBIA
PERSONERIA JURIDICA N° 1493 de MAYO 6 DE 1965
NIT. 890.304.770-8
NIT. 890.304.770-8

29-ene-20	66732056	GRUESO OROBIO FLOR MARIA	36000	SERV SOCIAL - DONACION 1 PAR MULETAS
29-ene-20	1192742438	MONTAÑO GRUESO JOHAN JAIR	36000	SERV SOCIAL - DONACION 1 PAR MULETAS
29-ene-20	29210074	MORALES MARIA DE LOS ANGELES	36000	SERV SOCIAL - DONACION 1 PAR MULETAS
29-ene-20	29258053	PALACIOS ANA TULIA	36000	SERV SOCIAL - DONACION 1 PAR MULETAS
29-ene-20	6486583	VARGAS BISMARCK	36000	SERV SOCIAL - DONACION 1 PAR MULETAS
29-ene-20	1028181448	CAMACHO POSSO GUSTAVO ADOLFO	36000	SERV SOCIAL - DONACION 1 PAR MULETAS
29-ene-20	1111806254	GRUESO GAMBOA JHONATAN	36000	SERV SOCIAL - DONACION 1 PAR MULETAS
29-ene-20	29211739	CAICEDO DANIELA	36000	SERV SOCIAL - DONACION 1 PAR MULETAS
29-ene-20	6148406	SOLIS CAMPAZ PEDRO	69000	SERV SOCIAL - DONACION 1 CAMINADOR
29-ene-20	31388640	CASTRO GARCIA NEYLA	69000	SERV SOCIAL - DONACION 1 CAMINADOR
29-ene-20	1150934604	SANCHEZ GAMBOA ANGELO	69000	SERV SOCIAL - DONACION 1 CAMINADOR
29-ene-20	29223167	DE DIOS ZAMORA DE G JUANA	69000	SERV SOCIAL - DONACION 1 CAMINADOR
29-ene-20	1028186838	ZAMORA CALIMEÑO YULIAN ESTIVEN	69000	SERV SOCIAL - DONACION 1 CAMINADOR
29-ene-20	1481461	GARCES RODALLEGA PEDRO	69000	SERV SOCIAL - DONACION 1 CAMINADOR
29-ene-20	31376775	CORDOBA MARIA RUTH	69000	SERV SOCIAL - DONACION 1 CAMINADOR
29-ene-20	16479129	VIVAS JOSE MARCELO	69000	SERV SOCIAL - DONACION 1 CAMINADOR
29-ene-20	27364043	CUELLAR ANGELA	636000	SERV SOCIAL - DONACION 1 CAMINADOR
29-ene-20	2487659	HINESTROZA CRISTOBAL FIDENCIO	636000	SERV SOCIAL - DONACION 1 CAMINADOR
29-ene-20	16501554	RIVAS ASPRILLA DIEGO LUIS	21420	SERV SOCIAL - DONACION 1 BASTON
29-ene-20	31481870	CORDOBA SINISTERRA MARY LUS	21420	SERV SOCIAL - DONACION 1 BASTON
29-ene-20	29214048	OLAVE MORAN TEODOMIRA	21420	SERV SOCIAL - DONACION 1 BASTON
29-ene-20	29216564	REYES DE GAMBOA ALBA LICENIA	21420	SERV SOCIAL - DONACION 1 BASTON
29-ene-20	6157186	HERRERA LUIS ALBERTO	21420	SERV SOCIAL - DONACION 1 BASTON
29-ene-20	94225668	CAICEDO CALLEJAS OSCAR	21420	SERV SOCIAL - DONACION 1 BASTON
29-ene-20	31370049	RIASCOS RIASCOS MARIA LILIA	21420	SERV SOCIAL - DONACION 1 BASTON
29-ene-20	2718541	CASTRO LOPEZ HUBERTH	21420	SERV SOCIAL - DONACION 1 BASTON
29-ene-20	1111770335	GOMEZ DUQUE MARIA EDILIA	21420	SERV SOCIAL - DONACION 1 BASTON
29-ene-20	66938096	VIVEROS TOVAR FREISA	21420	SERV SOCIAL - DONACION 1 BASTON
29-ene-20	66742842	MARISOL AGUIÑO LERMA	240000	DONACION 1 SILLA RUEDA NORMAL
29-ene-20	29220616	CALIMEÑO VALENCIA GLORIA OLIVA	240000	DONACION 1 SILLA RUEDA NORMAL
29-ene-20	29238276	ZAMORA ANGULO MARIA DILIA	240000	DONACION 1 SILLA RUEDA NORMAL
29-ene-20	1059982235	DIAZ CASTILLO DUVAN ESTIVEN	240000	DONACION 1 SILLA RUEDA NORMAL
29-ene-20	29231809	LARGACHA SOFIA	240000	DONACION 1 SILLA RUEDA NORMAL
29-ene-20	29256851	RODALLEGA DE ANGULO ALICIA	240000	DONACION 1 SILLA RUEDA NORMAL
29-ene-20	16481482	RODRIGUEZ WONG FREDDY	240000	DONACION 1 SILLA RUEDA NORMAL
29-ene-20	6158318	BECERRA MORALES PANTALEON	240000	DONACION 1 SILLA RUEDA NORMAL
29-ene-20	29223218	ARROYO DORIS	240000	DONACION 1 SILLA RUEDA NORMAL

Nosotros Servimos

Diagonal 4 # 5 47 calle el Embudo Tel. 2426922 – 317 6398624 – Buenaventura
www.leonesbuenaventura.org - e-mail: leonesbuenaventuramonarca@hotmail.com



CLUB DE LEONES BUENAVENTURA "MONARCA"

DISTRITO F-1 DE COLOMBIA
PERSONERIA JURIDICA N° 1493 de MAYO 6 DE 1965
NIT. 890.304.770-8
NIT. 890.304.770-8

29-ene-20	66755628	SUARES RIASCOS AURA CECILIA	240000	DONACION 1 SILLA RUEDA NORMAL
29-ene-20	34512677	VALLECILLA QUINTERO ILDA	240000	DONACION 1 SILLA RUEDA NORMAL
29-ene-20	31380503	PAYAN HURTADO NIMIA	240000	DONACION 1 SILLA RUEDA NORMAL
29-ene-20	1111776116	SEGURA MARTINEZ FABIAN ANDRES	240000	DONACION 1 SILLA RUEDA NORMAL
29-ene-20	29210484	QUINTERO ERAZO MARIA CARMEN	240000	DONACION 1 SILLA RUEDA NORMAL
29-ene-20	25728790	CANDELO HURTADO LEONA	240000	DONACION 1 SILLA RUEDA NORMAL
29-ene-20	991101-904467	MOSQUERA DANIEL EMILIO	240000	DONACION 1 SILLA RUEDA NORMAL
29-ene-20	1111752069	ARISTIZABAL YESICA	240000	DONACION 1 SILLA RUEDA NORMAL
29-ene-20	1151440190	RAMIREZ SINISTERRA VERONICA	240000	DONACION 1 SILLA RUEDA NORMAL
29-ene-20	1111775560	STEVAN ANTONIO VENITE RIASCOS	240000	DONACION 1 SILLA RUEDA NORMAL
29-ene-20	1111759035	ANGULO SEGURA CARLOS ESTIVEN	240000	DONACION 1 SILLA RUEDA NORMAL
29-ene-20	14477156	MOSQUERA MOISES	240000	DONACION 1 SILLA RUEDA NORMAL
29-ene-20	1028188523	ESPAÑA CASTRO WILSON	240000	DONACION 1 SILLA RUEDA NORMAL
29-ene-20	6560416	JOAQUIN SANTOS MORENO	240000	DONACION 1 SILLA RUEDA NORMAL
29-ene-20	29212759	TORRES GARCIA ANA TULIA	240000	DONACION 1 SILLA RUEDA NORMAL
29-ene-20	31385952	MINA ANGULO GRACIELA	240000	DONACION 1 SILLA RUEDA NORMAL
29-ene-20	94543006	MINA NUÑEZ ALEJANDRO	199920	DONACION 1 SILLA SANITARIO
29-ene-20	16506045	PEREA GRUESO GEILER	199920	DONACION 1 SILLA SANITARIO
29-ene-20	1111759759	RIASCOS SOLIS, DEYCI PAOLA	12500	SERV SOCIAL - TRANSPORTE NIÑOS INRENIS
29-ene-20	1111810886	TAPIERO RODRIGUEZ, CAROLINA	12500	SERV SOCIAL - TRANSPORTE NIÑOS INRENIS
29-ene-20	1192937333	MINA CALIMEÑO, JANETH	12500	SERV SOCIAL - TRANSPORTE NIÑOS INRENIS
29-ene-20	1151440107	MERMEJO, DOMINGA	12500	SERV SOCIAL - TRANSPORTE NIÑOS INRENIS
29-ene-20	1151445167	RIASCOS VALDERRAMA, LEIDY JOHANA	12500	SERV SOCIAL - TRANSPORTE NIÑOS INRENIS
29-ene-20	66730070	VALENCIA, MARYORI	12500	SERV SOCIAL - TRANSPORTE NIÑOS INRENIS
29-ene-20	1111741104	CORDOBA ANGULO, CLAUDIA KATERINE	12500	SERV SOCIAL - TRANSPORTE NIÑOS INRENIS
29-ene-20	29230805	MICOLTA VALLECILLA, CARMEN ISaura	12500	SERV SOCIAL - TRANSPORTE NIÑOS INRENIS
29-ene-20	1111744893	MOSQUERA ANGULO, MARIA LUISA	12500	SERV SOCIAL - TRANSPORTE NIÑOS INRENIS
29-ene-20	1111769623	TANDIOY JACANAMIJOY, SALVADOR	12500	SERV SOCIAL - TRANSPORTE NIÑOS INRENIS
29-ene-20	66942507	MONCAYO BANGUERA, MARIA DEL PILAR	12500	SERV SOCIAL - TRANSPORTE NIÑOS INRENIS
29-ene-20	66748445	GRUESO RIASCOS, MARIA EUGENIA	12500	SERV SOCIAL - TRANSPORTE NIÑOS INRENIS
29-ene-20	66744021	CASTRO ALVAREZ, FLOR ADELA	12500	SERV SOCIAL - TRANSPORTE NIÑOS INRENIS
29-ene-20	38994897	HERRERA DE CRUZ, MARIA	12500	SERV SOCIAL - TRANSPORTE NIÑOS INRENIS
29-ene-20	1115454423	RIASCOS VALENCIA, MARLEN JOHANA	12500	SERV SOCIAL - TRANSPORTE NIÑOS INRENIS
29-ene-20	31385549	RODRIGUEZ VALENCIA, LUZ MARINA	12500	SERV SOCIAL - TRANSPORTE NIÑOS INRENIS
29-ene-20	66981634	TELLO ESCOBAR, AMELIA YORYANY	12500	SERV SOCIAL - TRANSPORTE NIÑOS INRENIS
29-ene-20	31587944	LOPERA ROJO, CLAUDIA MILENA	12500	SERV SOCIAL - TRANSPORTE NIÑOS INRENIS
30-ene-20	901216876	FUNDACION SOCIAL Y AMBIENTAL RENACER ANI	650000	SERV SOCIAL - DONACION 10 BLTS CROCRETAS

Nosotros Servimos

Diagonal 4 # 5 47 calle el Embudo Tel. 2426922 – 317 6398624 – Buenaventura
www.leonesbuenaventura.org - e-mail: leonesbuenaventuramonarca@hotmail.com



CLUB DE LEONES BUENAVENTURA "MONARCA"

DISTRITO F-1 DE COLOMBIA
PERSONERIA JURIDICA Nº 1493 de MAYO 6 DE 1965
NIT. 890.304.770-8
NIT. 890.304.770-8

30-ene-20	901273207	FUNDACION PASOS DE AMOR BUENAVENTURA	390000	SERV SOCIAL - DONACION 6 BLTS CROQUETAS
31-ene-20	31383618	ESTUPIÑAN PRADO, EDER	128800	SERV SOCIAL - CONVENIO VISUAL & AUDITIVO
6-feb-20	38474473	DELGADO GARCES, LUCY	304000	SERV SOCIAL - MITIGAR HAMBRE - MERCADO
6-feb-20	31585813	OROBIO PEREA MARIA BERTILDA	200000	SERV SOCIAL - DONACION TRANSPORTE TERAPIAS
6-feb-20	16496162	SANCHEZ ALBORNOZ, JULIO CESAR	269900	SERV SOCIAL - MITIGAR HAMBRE - MERCADO
6-feb-20	38994897	HERRERA DE CRUZ, MARIA	190915	SERV SOCIAL - MITIGAR HAMBRE - MERCADO
6-feb-20	29257653	ROMAÑA ROMAÑA, MARYLUZ	190915	SERV SOCIAL - MITIGAR HAMBRE - MERCADO
6-feb-20	31375927	RENTERIA MARLENY	189965	SERV SOCIAL - MITIGAR HAMBRE - MERCADO
6-feb-20	860029856	HERMANAS PEQUEÑAS APOSTOLES DE LA REDENC	210800	SERV SOCIAL - MITIGAR HAMBRE - MERCADO
6-feb-20	29549570	PLAZA VIVEROS ROSALBA	230850	SERV SOCIAL - MITIGAR HAMBRE - MERCADO
6-feb-20	860029856	HERMANAS PEQUEÑAS APOSTOLES DE LA REDENC	190000	SERV SOCIAL - MITIGAR HAMBRE - MERCADO
6-feb-20	31375927	RENTERIA MARLENY	50000	SERV SOCIAL - MITIGAR HAMBRE - MERCADO
6-feb-20	29257653	ROMAÑA ROMAÑA, MARYLUZ	50000	SERV SOCIAL - MITIGAR HAMBRE - MERCADO
6-feb-20	38994897	HERRERA DE CRUZ, MARIA	50000	SERV SOCIAL - MITIGAR HAMBRE - MERCADO
6-feb-20	31384394	PEREZ CADAVID, DORALBA	350000	SERV SOCIAL - MITIGAR HAMBRE - MERCADO
6-feb-20	29549570	PLAZA VIVEROS ROSALBA	110000	SERV SOCIAL - MITIGAR HAMBRE - MERCADO
6-feb-20	890313415	HERMANAS SERVIDORAS	500000	SERV SOCIAL - DONACION EFECTIVO
6-feb-20	900174429	CVS COMPARTIENDO HABILIDADES DIFERENTES	500000	SERV SOCIAL - DONACION EFECTIVO
6-feb-20	1004541104	REBOLLEDO RAMOS, CARMEN LUCIA	150000	SERV SOCIAL - DONACION TRANSPORTE CITA MEDICA
6-feb-20	4702065	RIASCOS SUAREZ, ARTURO	150000	SERV SOCIAL - DONACION TRANSPORTE CITA MEDICA
6-feb-20	1057305186	RIVILLAS VILLADA, EDWIN ANDRES	264140	SERV SOCIAL - BECARIOS UNIVALLE, DONACION MATRICULA
6-feb-20	1111774282	PORTOCARRERO VIVAS, DIEGO FERNANDO	234500	SERV SOCIAL - BECARIOS UNIVALLE, DONACION MATRICULA
6-feb-20	1111804734	GAMBOA VALENCIA, JUAN DAVID	234500	SERV SOCIAL - BECARIOS UNIVALLE, DONACION MATRICULA
6-feb-20	1111812400	LERMA CAYOLA, HELEN TATIANA	234500	SERV SOCIAL - BECARIOS UNIVALLE, DONACION MATRICULA
6-feb-20	1151445739	DIAZ TORRES, NINFA	234500	SERV SOCIAL - BECARIOS UNIVALLE, DONACION MATRICULA
6-feb-20	1111794723	MOSQUERA IBARGUEN, ZARETH JHELENNY	94000	SERV SOCIAL - BECARIOS UNIVALLE, DONACION MATRICULA
6-feb-20	1111761969	GAMBOA CASTILLO, MILTON	234500	SERV SOCIAL - BECARIOS UNIVALLE, DONACION MATRICULA
6-feb-20	1006194968	RENTERIA CUERO, ELSA JULIETH	234500	SERV SOCIAL - BECARIOS UNIVALLE, DONACION MATRICULA
6-feb-20	1111810422	OCAMPO ANGULO, JUAN DAVID	234500	SERV SOCIAL - BECARIOS UNIVALLE, DONACION MATRICULA
6-feb-20	66748239	ALOMIA SUAREZ, LUZ MARINA	219500	SERV SOCIAL - DONACION ESTIMULO ACADEMICO
6-feb-20	31587367	GARCIA HURTADO, CARLINA	160000	SERV SOCIAL - DONACION 8 PAR ZAPATOS ESCOLAR
6-feb-20	38474473	DELGADO GARCES, LUCY	122900	SERV SOCIAL - ACTIVIDAD CLUB LEO ALPHA,
6-feb-20	900931854	FUNDACION CASA MUSEO GRIOT	839080	SERV SOCIAL - APOYO INSUMOS ALIMENTICIOS
6-feb-20	1193543597	TORRES IBARGUEN, DARLY MARITZA	441976	SERV SOCIAL - MITIGAR HAMBRE - MERCADO
6-feb-20	66938077	PEREA VALENCIA, NOELIA	15000	DONACION SERVICIO FUNEBRE
6-feb-20	16479691	TORRES HURTADO WILINTON	1043000	DONACION SERVICIO FUNEBRE
6-feb-20	1111759759	RIASCOS SOLIS, DEYCI PAOLA	80000	SERV SOCIAL - TRANSPORTE NIÑOS INRENIS

Nosotros Servimos

Diagonal 4 # 5 47 calle el Embudo Tel. 2426922 – 317 6398624 – Buenaventura
www.leonesbuenaventura.org - e-mail: leonesbuenaventuramonarca@hotmail.com



CLUB DE LEONES BUENAVENTURA "MONARCA"

DISTRITO F-1 DE COLOMBIA
PERSONERIA JURIDICA Nº 1493 de MAYO 6 DE 1965
NIT. 890.304.770-8
NIT. 890.304.770-8

6-feb-20	1111810886	TAPIERO RODRIGUEZ, CAROLINA	80000	SERV SOCIAL - TRANSPORTE NIÑOS INRENIS
6-feb-20	1192937333	MINA CALIMEÑO, JANETH	80000	SERV SOCIAL - TRANSPORTE NIÑOS INRENIS
6-feb-20	1151440107	MERMEJO, DOMINGA	80000	SERV SOCIAL - TRANSPORTE NIÑOS INRENIS
6-feb-20	1151445167	RIASCOS VALDERRAMA, LEIDY JOHANA	80000	SERV SOCIAL - TRANSPORTE NIÑOS INRENIS
6-feb-20	66730070	VALENCIA, MARYORI	80000	SERV SOCIAL - TRANSPORTE NIÑOS INRENIS
6-feb-20	1111741104	CORDOBA ANGULO, CLAUDIA KATERINE	80000	SERV SOCIAL - TRANSPORTE NIÑOS INRENIS
6-feb-20	29230805	MICOLTA VALLECILLA, CARMEN ISaura	80000	SERV SOCIAL - TRANSPORTE NIÑOS INRENIS
6-feb-20	1111744893	MOSQUERA ANGULO, MARIA LUISA	80000	SERV SOCIAL - TRANSPORTE NIÑOS INRENIS
6-feb-20	1111769623	TANDIOY JACANAMIJOY, SALVADOR	80000	SERV SOCIAL - TRANSPORTE NIÑOS INRENIS
6-feb-20	66942507	MONCAYO BANGUERA, MARIA DEL PILAR	80000	SERV SOCIAL - TRANSPORTE NIÑOS INRENIS
6-feb-20	66748445	GRUESO RIASCOS, MARIA EUGENIA	80000	SERV SOCIAL - TRANSPORTE NIÑOS INRENIS
6-feb-20	66744021	CASTRO ALVAREZ, FLOR ADELA	80000	SERV SOCIAL - TRANSPORTE NIÑOS INRENIS
6-feb-20	38994897	HERRERA DE CRUZ, MARIA	80000	SERV SOCIAL - TRANSPORTE NIÑOS INRENIS
6-feb-20	1115454423	RIASCOS VALENCIA, MARLEN JOHANA	80000	SERV SOCIAL - TRANSPORTE NIÑOS INRENIS
6-feb-20	31385549	RODRIGUEZ VALENCIA, LUZ MARINA	80000	SERV SOCIAL - TRANSPORTE NIÑOS INRENIS
6-feb-20	66981634	TELLO ESCOBAR, AMELIA YORYANY	60000	SERV SOCIAL - TRANSPORTE NIÑOS INRENIS
6-feb-20	31587944	LOPERA ROJO, CLAUDIA MILENA	60000	SERV SOCIAL - TRANSPORTE NIÑOS INRENIS
11-feb-20	31587367	GARCIA HURTADO, CARLINA	651400	SERVICIO SOCIAL - DONACION UNIFORMES ESCOLAR
11-feb-20	38473530	CAICEDO PRETEL, LILIANA	150000	SERV SOCIAL - DONACION TRANSPORTE CITA MEDICA
11-feb-20	31587367	GARCIA HURTADO, CARLINA	289800	SERV SOCIAL - DONACION ARTS ESCOLARES
11-feb-20	835000703	INSTITUCION EDUCATIVA SAN RAFAEL	324099	SERVICIO SOCIAL - DONACION INRENIS - UTILES ESCOLAR
11-feb-20	800141658	ARMADA NACIONAL BASE NAVAL N 2	197300	SERV SOCIAL - DONACION REFRIGERIO ARMADA
11-feb-20	31384712	ROSERO JARAMILLO JULIANA GERONIMA	150000	SERV SOCIAL - DONACION TRANSPORTE CITA MEDICA
11-feb-20	16470070	MICOLTA PORTOCARRERO, LEONARDO	822120	SERV SOCIAL - OBRAS ADICIONAL, ACONDICIONAMIENTO BIBLIOTECA
11-feb-20	890312966	CENTRO DE BIENESTAR DEL ANCIANO SAN JOSE	300000	SERV SOCIAL - OBRAS ADICIONAL, ADECAUCION DE TANQUES
11-feb-20	1111748289	GARCIA, DIANA MILE	93438	SERV SOCIAL - DONACION 1 PACA PAÑALES
11-feb-20	66740502	RENTERIA VIVEROS, MARIA BRIGIDA	135261	SERV SOCIAL - DONACION 1 PACA PAÑALES
11-feb-20	890313415	HERMANAS SERVIDORAS	416119	SERV SOCIAL - DONACION 3 PACAS PAÑALES
11-feb-20	890313415	HERMANAS SERVIDORAS	40723	SERV SOCIAL - DONACION 3 PAQ PAÑITOS
11-feb-20	1111748289	GARCIA, DIANA MILE	13575	SERV SOCIAL - DONACION 1 PAQ PAÑITOS
11-feb-20	66740502	RENTERIA VIVEROS, MARIA BRIGIDA	13575	SERV SOCIAL - DONACION 1 PAQ PAÑITOS
11-feb-20	38468229	RUIZ, GLORIA IVETH	285000	SERV SOCIAL - BECARIOS UNIVALLE, EMBELLE
11-feb-20	70694567	ARISTIZABAL RAMIREZ OSVALDO DE JESUS	112500	SERV SOCIAL - DONACION 90 CUADERNOS ESCO
11-feb-20	1000007	THE INTERNATIONAL ASSOCIATION OF LIONS C	3407000	DONACION INTERNATIONAL - PLACA AMIGOS ME
12-feb-20	1111795358	RIASCOS CASTILLO, DAVISON	50000	SERV SOCIAL - BECARIOS UNIVALLE, AUXILIO
12-feb-20	1235138560	SOLIS VIVEROS, MABEL	50000	SERV SOCIAL - BECARIOS UNIVALLE, AUXILIO
12-feb-20	1006195121	VALENCIA CANDELO, KEVIN ALEXIS	50000	SERV SOCIAL - BECARIOS UNIVALLE, AUXILIO

Nosotros Servimos

Diagonal 4 # 5 47 calle el Embudo Tel. 2426922 – 317 6398624 – Buenaventura
www.leonesbuenaventura.org - e-mail: leonesbuenaventuramonarca@hotmail.com



CLUB DE LEONES BUENAVENTURA "MONARCA"

DISTRITO F-1 DE COLOMBIA
PERSONERIA JURIDICA N° 1493 de MAYO 6 DE 1965
NIT. 890.304.770-8
NIT. 890.304.770-8

12-feb-20	1111809790	PIEDRAHITA RENTERIA, YESSICA NATALIA	50000	SERV SOCIAL - BECARIOS UNIVALLE, AUXILIO
12-feb-20	1007795914	CARDENAS ANDRADES, CLAUDIA MELISSA	50000	SERV SOCIAL - BECARIOS UNIVALLE, AUXILIO
12-feb-20	1007840831	MONTAÑO CASTRO, JHONATAN CAMILO	50000	SERV SOCIAL - BECARIOS UNIVALLE, AUXILIO
12-feb-20	1111806906	ARBOLEDA GARCIA, WENDY	50000	SERV SOCIAL - BECARIOS UNIVALLE, AUXILIO
12-feb-20	1007784355	SOLIS VALLECILLA, ELIZABETH	50000	SERV SOCIAL - BECARIOS UNIVALLE, AUXILIO
12-feb-20	99012817483	GARCES SINISTERRA, WAINER	50000	SERV SOCIAL - BECARIOS UNIVALLE, AUXILIO
12-feb-20	1111801285	MARIN VALENCIA, MARTHA CECILIA	50000	SERV SOCIAL - BECARIOS UNIVALLE, AUXILIO
12-feb-20	1111807166	MARTINEZ MANYOMA, MARIA ANGELICA	50000	SERV SOCIAL - BECARIOS UNIVALLE, AUXILIO
12-feb-20	1111744612	MICOLTA HURTADO, ASTRID CAROLINA	50000	SERV SOCIAL - BECARIOS UNIVALLE, AUXILIO
12-feb-20	1111797447	CABEZAS LANDAZURY, MAGALY	50000	SERV SOCIAL - BECARIOS UNIVALLE, AUXILIO
12-feb-20	1111767581	ARBOLEDA, LEINER	10000	SERV SOCIAL - MITIGAR HAMBRE - MERCADO
12-feb-20	29549570	PLAZA VIVEROS ROSALBA	10000	SERV SOCIAL - MITIGAR HAMBRE - MERCADO
12-feb-20	38994897	HERRERA DE CRUZ, MARIA	10000	SERV SOCIAL - MITIGAR HAMBRE - MERCADO
12-feb-20	29257653	ROMAÑA ROMAÑA, MARYLUZ	10000	SERV SOCIAL - MITIGAR HAMBRE - MERCADO
12-feb-20	31374243	TORRES CHALARE PAULA	315000	DONACION SERVICIO FUNEBRE
19-feb-20	1192909021	PALOMINO MOSQUERA, DIANA YISET	150000	SERV SOCIAL - DONACION TRANSPORTE CITA MEDICA
19-feb-20	835000703	INSTITUCION EDUCATIVA SAN RAFAEL	54000	SERV SOCIAL - DONACION REFRIGERIOS NIÑOS
19-feb-20	31387367	HURTADO RODALLEGA MARIA AMADA	22000	SERV SOCIAL - DONACION TTRANSPORTE
19-feb-20	1111818049	GARCES SINISTERRA, WAINER ALBERTO	10000	SERV SOCIAL - DONACION TRANSPORTE BECARI
19-feb-20	66940841	RENTERIA, NIDIA	56000	SERVICIO SOCIAL - DONACION UTILES ESCOLAR
19-feb-20	66739325	RIASCOS NUNEZ MARINA	135000	DONACION SERVICIO FUNEBRE
21-feb-20	66735336	RIASCOS GARCIA JENNY ANTONIA	692000	DONACION SERVICIO FUNEBRE
21-feb-20	14475552	PAYAN SOLIS CRISTIAN ANDRES	205000	DONACION SERVICIO FUNEBRE
21-feb-20	66732093	QUINTERO CUAMA, MARIA DEL CARMEN	1000000	DONACION SERVICIO FUNEBRE
22-feb-20	38468135	CAICEDO HURTADO LUZ MERY	1140000	DONACION SERVICIO FUNEBRE
26-feb-20	1111748289	GARCIA, DIANA MILE	300515	SERV SOCIAL - DONACION MERCADO
26-feb-20	31385633	BANGUERA HURTADO, BEATRIZ	340461	SERV SOCIAL - DONACION MERCADO
26-feb-20	1151444929	RENTERIA CUERO, VANESSA	150000	SERV SOCIAL - DONACION TRANSPORTE CITA MEDICA
26-feb-20	5358030	RODRIGUEZ FAUSTO	120000	SERV SOCIAL - DONACION 1 COLCHON ANTIESCARAS
26-feb-20	900397017	FUNDACION INSTITUTO SILVIA ZAYNAB	734000	SERV SOCIAL - APOYO 2 PUNTOS ECOLOGICOS
26-feb-20	1111769905	MARQUINEZ, GLORIA	150000	SERV SOCIAL - DONACION TRANSPORTE CITA MEDICA
26-feb-20	6153788	RIASCOS RIASCOS, RAMON	200000	SERV SOCIAL - DONACION TRANSPORTE CITA MEDICA
26-feb-20	5358030	RODRIGUEZ FAUSTO	237693	SERV SOCIAL - MITIGAR HAMBRE - MERCADO
26-feb-20	29226451	MOSQUERA MORENO, MARTHA	200000	SERV SOCIAL - APOYO ECONOMICO
26-feb-20	94444606	SUAREZ RIASCOS RICARDO	136400	SERV SOCIAL - MANO NECESITADO - APOYO MERCADO
26-feb-20	860514592	DEPOSITO PRINCIPAL DE DROGAS LTDA.	27500	SERV SOCIAL - MANO NECESITADO - APOYO MERCADO
26-feb-20	1111748289	GARCIA, DIANA MILE	114050	SERV SOCIAL - MANO NECESITADO - COMPRA KIT DESECHABLES

Nosotros Servimos

Diagonal 4 # 5 47 calle el Embudo Tel. 2426922 – 317 6398624 – Buenaventura
www.leonesbuenaventura.org - e-mail: leonesbuenaventuramonarca@hotmail.com



CLUB DE LEONES BUENAVENTURA "MONARCA"

DISTRITO F-1 DE COLOMBIA
PERSONERIA JURIDICA N° 1493 de MAYO 6 DE 1965
NIT. 890.304.770-8
NIT. 890.304.770-8

26-feb-20	1111748289	GARCIA, DIANA MILE	31350	SERV SOCIAL - MANO NECESITADO - COMPRA KIT DESECHABLES
26-feb-20	1111748289	GARCIA, DIANA MILE	10000	SERV SOCIAL - MANO NECESITADO - APOYO TRASNPORTE
26-feb-20	66945879	ASPRILLA MORENO LUZ DAIRA	73150	SERV SOCIAL - MANO NECESITADO - APOYO TRASNPORTE
26-feb-20	38474473	DELGADO GARCES, LUCY	41500	SERVICIO SOCIAL - DONACION TRANSPORTE CITA MEDICA
26-feb-20	1006192270	CAICEDO QUINONEZ, RICARDO ARMANDO	1040000	DONACION SERVICIO FUNEBRE
27-feb-20	16970649	CUELLAR VALENZUELA JOSE	1140000	DONACION SERVICIO FUNEBRE
28-feb-20	1006194448	RIASCOS VALENCIA, YOSSIMAR	77000	SERV SOCIAL - DONACION UTILES ESCOLARES
28-feb-20	16496162	SANCHEZ ALBORNOZ, JULIO CESAR	269900	SERV SOCIAL - DONACION 100 MINIMERCADOS
28-feb-20	66940841	RENTERIA, NIDIA	35000	SERV SOCIAL - DONACION UTILES ESCOLAR
29-feb-20	26313648	JARAMILLO HERMINIA	150000	SERV SOCIAL - DONACION TRANSPORTE CITA MEDICA
29-feb-20	5358030	RODRIGUEZ FAUSTO	200000	SERVICIO SOCIAL - APOYO TRANSPORTE TERAP
29-feb-20	800141658	ARMADA NACIONAL BASE NAVAL N 2	105600	SERV SOCIAL - APOYO REFRIGERIO, ARMADA N
29-feb-20	800141658	ARMADA NACIONAL BASE NAVAL N 2	105600	SERV SOCIAL - APOYO REFRIGERIO, ARMADA N
1-mar-20	1111761105	TORRES VIVEROS SEIDA	640000	DONACION SERVICIO FUNEBRE
3-mar-20	66746567	RODRIGUEZ CORREA SONIA MARIA	10000	SERV SOCIAL - TRANSPORTE SILLA RUEDA
3-mar-20	31585813	OROBIO PEREA MARIA BERTILDA	200000	SERV SOCIAL - DONACION TRANSPORTE TERAPIAS
3-mar-20	900174429	CVS COMPARTIENDO HABILIDADES DIFERENTES	500000	SERV SOCIAL - DONACION EFECTIVO
3-mar-20	890313415	HERMANAS SERVIDORAS	500000	SERV SOCIAL - DONACION EFECTIVO
3-mar-20	29226534	DELGADO PANAMEÑO, MARITZA	150000	SERV SOCIAL - DONACION TRANSPORTE CITA MEDICA
3-mar-20	66734321	VALENCIA LOPEZ, CARMEN ROSA	150000	SERV SOCIAL - DONACION TRANSPORTE CITA MEDICA
3-mar-20	66942499	TORRES RIASCOS, AIDA	221670	SERV SOCIAL - DONACION ELEMENTOS DE COCINA
3-mar-20	66748239	ALOMIA SUAREZ, LUZ MARINA	100000	SERV SOCIAL - DONACION TRANSPORTE CITA MEDICA
3-mar-20	1111759759	RIASCOS SOLIS, DEYCI PAOLA	80000	SERV SOCIAL - TRANSPORTE NIÑOS INRENIS
3-mar-20	1111810886	TAPIERO RODRIGUEZ, CAROLINA	80000	SERV SOCIAL - TRANSPORTE NIÑOS INRENIS
3-mar-20	1192937333	MINA CALIMEÑO, JANETH	80000	SERV SOCIAL - TRANSPORTE NIÑOS INRENIS
3-mar-20	1151440107	MERMEJO, DOMINGA	80000	SERV SOCIAL - TRANSPORTE NIÑOS INRENIS
3-mar-20	1151445167	RIASCOS VALDERRAMA, LEIDY JOHANA	80000	SERV SOCIAL - TRANSPORTE NIÑOS INRENIS
3-mar-20	66730070	VALENCIA, MARYORI	80000	SERV SOCIAL - TRANSPORTE NIÑOS INRENIS
3-mar-20	1111741104	CORDOBA ANGULO, CLAUDIA KATERINE	80000	SERV SOCIAL - TRANSPORTE NIÑOS INRENIS
3-mar-20	29230805	MICOLTA VALLECILLA, CARMEN ISaura	80000	SERV SOCIAL - TRANSPORTE NIÑOS INRENIS
3-mar-20	1111744893	MOSQUERA ANGULO, MARIA LUISA	80000	SERV SOCIAL - TRANSPORTE NIÑOS INRENIS
3-mar-20	1111769623	TANDIOY JACANAMIJOY, SALVADOR	80000	SERV SOCIAL - TRANSPORTE NIÑOS INRENIS
3-mar-20	66942507	MONCAYO BANGUERA, MARIA DEL PILAR	80000	SERV SOCIAL - TRANSPORTE NIÑOS INRENIS
3-mar-20	66748445	GRUESO RIASCOS, MARIA EUGENIA	80000	SERV SOCIAL - TRANSPORTE NIÑOS INRENIS
3-mar-20	66744021	CASTRO ALVAREZ, FLOR ADELA	80000	SERV SOCIAL - TRANSPORTE NIÑOS INRENIS
3-mar-20	38994897	HERRERA DE CRUZ, MARIA	80000	SERV SOCIAL - TRANSPORTE NIÑOS INRENIS
3-mar-20	1115454423	RIASCOS VALENCIA, MARLEN JOHANA	80000	SERV SOCIAL - TRANSPORTE NIÑOS INRENIS

Nosotros Servimos

Diagonal 4 # 5 47 calle el Embudo Tel. 2426922 – 317 6398624 – Buenaventura
www.leonesbuenaventura.org - e-mail: leonesbuenaventuramonarca@hotmail.com



CLUB DE LEONES BUENAVENTURA "MONARCA"

DISTRITO F-1 DE COLOMBIA
PERSONERIA JURIDICA N° 1493 de MAYO 6 DE 1965
NIT. 890.304.770-8
NIT. 890.304.770-8

3-mar-20	31385549	RODRIGUEZ VALENCIA, LUZ MARINA	80000	SERV SOCIAL - TRANSPORTE NIÑOS INRENIS
3-mar-20	66981634	TELLO ESCOBAR, AMELIA YORYANY	60000	SERV SOCIAL - TRANSPORTE NIÑOS INRENIS
3-mar-20	31587944	LOPERA ROJO, CLAUDIA MILENA	60000	SERV SOCIAL - TRANSPORTE NIÑOS INRENIS
4-mar-20	1151443953	VALLECILLA ESTUPINAN JANETH	440000	DONACION SERVICIO FUNEBRE
4-mar-20	16510950	DIUZA, JOSE ERLIN	1040000	DONACION SERVICIO FUNEBRE
4-mar-20	16945692	GONZALEZ ANGULO, WILBER	475000	DONACION SERVICIO FUNEBRE
6-mar-20	1088296492	CEBALLOS BEDOYA, ELIZABETH	520000	DONACION SERVICIO FUNEBRE
9-mar-20	1111756063	MINOTTA ANGULO, JULIO CESAR	520000	DONACION SERVICIO FUNEBRE
11-mar-20	801000099	CLUB DE LEONES QUIMBAYA MONARCA	2000000	SERV SOCIAL - DONACION 100 PARES DE ZAPA
11-mar-20	43490143	VANEGAS MARTINEZ, LUZ OMAIRA	150000	SERV SOCIAL - DONACION TRANSPORTE CITA MEDICA
11-mar-20	66737154	ESTUPIÑAN PRADO, MYRIAN	61554	SERV SOCIAL - CONVENIO VISUAL AUDITIVO - GAFAS
11-mar-20	6153788	RIASCOS RIASCOS, RAMON	150000	SERV SOCIAL - DONACION TRANSPORTE CITA MEDICA
11-mar-20	16475290	AMU GRUESO, HERNANDO	150000	SERV SOCIAL - DONACION TRANSPORTE CITA MEDICA
11-mar-20	891501957	HERMANAS FRANCISCANAS MISIONERAS DE JOSE	1185499	SERV SOCIAL - DONACION ARTS PAPELERIA
11-mar-20	16465986	SOLIS ANGEL	85000	DONACION SERVICIO FUNEBRE
12-mar-20	16214585	ARROYAVE ARROYAVE, MARIO	62500	SERVICIO SOCIAL - APOYO PAÑALES
12-mar-20	16214585	ARROYAVE ARROYAVE, MARIO	63000	SERVICIO SOCIAL - APOYO PAÑALES
12-mar-20	16214585	ARROYAVE ARROYAVE, MARIO	18000	SERVICIO SOCIAL - APOYO MEDICAMENTOS
12-mar-20	900397017	FUNDACION INSTITUTO SILVIA ZAYNAB	65000	SERVICIO SOCIAL - DONACION UNIFORMES ESCOLAR
12-mar-20	900397017	FUNDACION INSTITUTO SILVIA ZAYNAB	65000	SERVICIO SOCIAL - DONACION UNIFORME FISICA,
12-mar-20	38474473	DELGADO GARCES, LUCY	42600	SERV SOCIAL - DONACION UTILES ESCOLAR
12-mar-20	38474473	DELGADO GARCES, LUCY	50000	SERV SOCIAL - DONACION MALETIN ESCOLAR
12-mar-20	38474473	DELGADO GARCES, LUCY	29900	SERV SOCIAL - DONACION UTILES ESCOLAR
12-mar-20	2471361	CACHARRERIA LUCERO	42600	SERV SOCIAL - DONACION 15 KIT ESCOLAR
12-mar-20	2471361	CACHARRERIA LUCERO	100000	SERV SOCIAL - DONACION 15 KIT ESCOLAR
12-mar-20	66748408	VELEZ CUENU, MARYEN	285000	DONACION SERVICIO FUNEBRE
16-mar-20	16499309	QUINONEZ ANGULO, PEDRO ALFONZO	215000	DONACION SERVICIO FUNEBRE
19-mar-20	860029856	HERMANAS PEQUEÑAS APOSTOLES DE LA REDENC	190000	SERV SOCIAL - MITIGAR HAMBRE - MERCADO
19-mar-20	31384394	PEREZ CADAVID, DORALBA	350000	SERV SOCIAL - MITIGAR HAMBRE - MERCADO
19-mar-20	29549570	PLAZA VIVEROS ROSALBA	292000	SERV SOCIAL - MITIGAR HAMBRE - MERCADO
19-mar-20	1111747033	HINESTROZA CARVAJAL, ANDERSON	50000	SERV SOCIAL - MITIGAR HAMBRE - MERCADO
19-mar-20	1111759967	GARCIA HURTADO, HAILY TATIANA	50000	SERV SOCIAL - MITIGAR HAMBRE - MERCADO
19-mar-20	25510702	RIASCOS SINISTERRA, DELFINA	50000	SERV SOCIAL - MITIGAR HAMBRE - MERCADO
19-mar-20	1111747033	HINESTROZA CARVAJAL, ANDERSON	189465	SERV SOCIAL - MITIGAR HAMBRE - MERCADO
19-mar-20	1111759967	GARCIA HURTADO, HAILY TATIANA	189425	SERV SOCIAL - MITIGAR HAMBRE - MERCADO
19-mar-20	25510702	RIASCOS SINISTERRA, DELFINA	189010	SERV SOCIAL - MITIGAR HAMBRE - MERCADO
19-mar-20	29549570	PLAZA VIVEROS ROSALBA	48000	SERV SOCIAL - MITIGAR HAMBRE - MERCADO

Nosotros Servimos

Diagonal 4 # 5 47 calle el Embudo Tel. 2426922 – 317 6398624 – Buenaventura
www.leonesbuenaventura.org - e-mail: leonesbuenaventuramonarca@hotmail.com



CLUB DE LEONES BUENAVENTURA "MONARCA"

DISTRITO F-1 DE COLOMBIA
PERSONERIA JURIDICA Nº 1493 de MAYO 6 DE 1965
NIT. 890.304.770-8
NIT. 890.304.770-8

19-mar-20	860029856	HERMANAS PEQUEÑAS APOSTOLES DE LA REDENC	210945	SERV SOCIAL - MITIGAR HAMBRE - MERCADO
19-mar-20	31585813	OROBIO PEREA MARIA BERTILDA	239540	SERV SOCIAL - MITIGAR HAMBRE - MERCADO
19-mar-20	38466386	GUATIBONZA DIAZ, KARINA	200000	SERV SOCIAL - DONACION TRANSPORTE CITA MEDICA
19-mar-20	59788221	ZUÑIGA OCORO, AURA ROSA	80000	SERV SOCIAL - DONACION TRANSPORTE TERAPIA FISICAS
19-mar-20	890304042	DIOCESIS DE BUENAVENTURA	500000	SERV SOCIAL - ACTIVIDAD DE LOS ESPOSOS,
19-mar-20	900054474	FUNDACION SOCIAL GETSEMANI	937770	SERV SOCIAL - APOYO OLLA COMUNITARIA - ALIMENTOS
19-mar-20	890304042	DIOCESIS DE BUENAVENTURA	300000	SERV SOCIAL - APOYO ACTIVIDAD LUDICA DE LOS ESPOSOS
20-mar-20	1111800077	MANCILLA MUNOZ CHAVELING DAYAN	440000	DONACION SERVICIO FUNEBRE
21-mar-20	1111794585	RIASCOS VALENCIA LEONARDO	340000	DONACION SERVICIO FUNEBRE
24-mar-20	890304042	DIOCESIS DE BUENAVENTURA	190080	SERV SOCIAL - APOYO ACTIVIDAD LUDICA DE LOS ESPOSOS
24-mar-20	66744027	VALENCIA PANAMEÑO, CELIA	192150	DONACION REMESA FLIA VULNERABLE EMERGENC
24-mar-20	66944432	RENTERIA GAMBOA, ORFILIA	192150	DONACION REMESA FLIA VULNERABLE EMERGENC
24-mar-20	66944669	PORTOCARRERO BANGUERA, YOLANDA	192150	DONACION REMESA FLIA VULNERABLE EMERGENC
24-mar-20	6163385	ANGULO ANGULO, ATONIEL	195516	SERV SOCIAL - MITIGAR HAMBRE - MERCADO
24-mar-20	29231905	ANGULO SINISTERRA, MARIA ICELA	195516	SERV SOCIAL - MITIGAR HAMBRE - MERCADO
24-mar-20	16493844	ARBOLEDA ARAMBURO, WILSON	195516	SERV SOCIAL - MITIGAR HAMBRE - MERCADO
24-mar-20	16503487	CAICEDO MOSQUERA, CESAR EPIFANIO	195516	SERV SOCIAL - MITIGAR HAMBRE - MERCADO
24-mar-20	42003515	CUELLAR FAJARDO, MARY LUZ	195516	SERV SOCIAL - MITIGAR HAMBRE - MERCADO
24-mar-20	16496772	RAMIREZ VALENCIA, JARINSON	195516	SERV SOCIAL - MITIGAR HAMBRE - MERCADO
24-mar-20	16947215	MOSQUERA, OSCAR ENRIQUE	195516	SERV SOCIAL - MITIGAR HAMBRE - MERCADO
24-mar-20	31387500	RIASCOS MOSQUERA, MARTHA CECILIA	195516	SERV SOCIAL - MITIGAR HAMBRE - MERCADO
24-mar-20	1028188188	VALENCIA GARCIA, JHON EDWIN	195516	SERV SOCIAL - MITIGAR HAMBRE - MERCADO
24-mar-20	16496772	RAMIREZ VALENCIA, JARINSON	195516	SERV SOCIAL - MITIGAR HAMBRE - MERCADO
24-mar-20	66733576	SINISTERRA ANGULO, MARIA CLEOFE	195516	SERV SOCIAL - MITIGAR HAMBRE - MERCADO
24-mar-20	1006198548	SALCEDO HERNANDEZ, ANYI YISELA	195514	SERV SOCIAL - MITIGAR HAMBRE - MERCADO
24-mar-20	87305153	LERMA RODRIGUEZ, MARCO TULIO	188761	SERV SOCIAL - MITIGAR HAMBRE - MERCADO
24-mar-20	16470754	BALTAN, JORGE ELIECER	188761	SERV SOCIAL - MITIGAR HAMBRE - MERCADO
24-mar-20	16479890	VIVAS GARCIA, AGUSTIN	188761	SERV SOCIAL - MITIGAR HAMBRE - MERCADO
24-mar-20	10387475	TORRES, CASIMIRO	188761	SERV SOCIAL - MITIGAR HAMBRE - MERCADO
24-mar-20	1111761403	GRUESO, FANNY	188761	SERV SOCIAL - MITIGAR HAMBRE - MERCADO
24-mar-20	1111746498	ESPINOSA VALENCIA, JOSE ADOLFO	188761	SERV SOCIAL - MITIGAR HAMBRE - MERCADO
24-mar-20	1006188039	IBARGUEN RENTERIA, JHON SANTI	188761	SERV SOCIAL - MITIGAR HAMBRE - MERCADO
24-mar-20	1061113739	RIASCOS RIASCOS, EIDY CAMILA	188761	SERV SOCIAL - MITIGAR HAMBRE - MERCADO
24-mar-20	30277069	QUINTERO CASTAÑEDA, LUZ MABEL	188761	SERV SOCIAL - MITIGAR HAMBRE - MERCADO
24-mar-20	24317100	QUINTERO LOPEZ, GLORIA ISABEL	188761	SERV SOCIAL - MITIGAR HAMBRE - MERCADO
24-mar-20	1040503771	GIRALDO, INGRIS ISABEL	188761	SERV SOCIAL - MITIGAR HAMBRE - MERCADO
24-mar-20	16496354	VALENCIA PRECIADO, WALTER	188761	SERV SOCIAL - MITIGAR HAMBRE - MERCADO

Nosotros Servimos

Diagonal 4 # 5 47 calle el Embudo Tel. 2426922 – 317 6398624 – Buenaventura
www.leonesbuenaventura.org - e-mail: leonesbuenaventuramonarca@hotmail.com



CLUB DE LEONES BUENAVENTURA "MONARCA"

DISTRITO F-1 DE COLOMBIA
PERSONERIA JURIDICA N° 1493 de MAYO 6 DE 1965
NIT. 890.304.770-8
NIT. 890.304.770-8

24-mar-20	4702065	RIASCOS SUAREZ, ARTURO	188761	SERV SOCIAL - MITIGAR HAMBRE - MERCADO
24-mar-20	16504071	VALLECILLA QUIÑONES, CIRILO	188761	SERV SOCIAL - MITIGAR HAMBRE - MERCADO
24-mar-20	30312415	QUINTERO LOPEZ, MARIA CLEMENCIA	188761	SERV SOCIAL - MITIGAR HAMBRE - MERCADO
24-mar-20	31385854	SALAS RUIZ, NELIDA AYDE	188761	SERV SOCIAL - MITIGAR HAMBRE - MERCADO
24-mar-20	30286694	QUINTERO, GRACIELA	188761	SERV SOCIAL - MITIGAR HAMBRE - MERCADO
24-mar-20	29223091	VIDAL NARVAEZ, MARIA MAIDE	188761	SERV SOCIAL - MITIGAR HAMBRE - MERCADO
24-mar-20	16508745	VASQUEZ RIASCOS, EDGAR FELIPE	188761	SERV SOCIAL - MITIGAR HAMBRE - MERCADO
24-mar-20	15375374	BEDOYA CARDONA, JOSE ALEJANDRO	188761	SERV SOCIAL - MITIGAR HAMBRE - MERCADO
24-mar-20	6160996	HURTADO ANGULO, PLACIDO EDGAR	188761	SERV SOCIAL - MITIGAR HAMBRE - MERCADO
24-mar-20	1111739795	MEDINA, JOSE MAURICIO	188761	SERV SOCIAL - MITIGAR HAMBRE - MERCADO
24-mar-20	31586337	PAZ SUAREZ, NELLY	188761	SERV SOCIAL - MITIGAR HAMBRE - MERCADO
24-mar-20	1144140930	VARGAS, JEYSA MARIA	188761	SERV SOCIAL - MITIGAR HAMBRE - MERCADO
24-mar-20	16488286	BECERRA GONZALEZ, OMER	188761	SERV SOCIAL - MITIGAR HAMBRE - MERCADO
24-mar-20	38470881	ANGULO VIVEROS, LUCY	188761	SERV SOCIAL - MITIGAR HAMBRE - MERCADO
24-mar-20	66746090	BRANH IBARGUEN, LUZ EMENEGILDA	188761	SERV SOCIAL - MITIGAR HAMBRE - MERCADO
24-mar-20	16606826	FALLA GONZALEZ, JAIRO	188761	SERV SOCIAL - MITIGAR HAMBRE - MERCADO
24-mar-20	12902294	INTRIAGO, JULIO CESAR	188761	SERV SOCIAL - MITIGAR HAMBRE - MERCADO
28-mar-20	16479107	SINISTERRA VIVEROS, JUAN DE LOS SANTOS	783000	DONACION SERVICIO FUNEBRE
30-mar-20	38520068	GARCES ESTEFANA	84750	DONACION MEDICAMENTOS
30-mar-20	29549570	PLAZA VIVEROS ROSALBA	10000	SERV SOCIAL - MITIGAR HAMBRE - MERCADO
30-mar-20	66745197	HINESTROZA CARVAJAL, YAMILE	10000	SERV SOCIAL - MITIGA HAMBRE, TRANSPORTE
30-mar-20	890313415	HERMANAS SERVIDORAS	22600	SERV SOCIAL - DONACION PAÑALES, TRANSPORTE
30-mar-20	1111759967	GARCIA HURTADO, HAILY TATIANA	10000	SERV SOCIAL - MITIGAR HAMBRE - MERCADO
30-mar-20	66942499	TORRES RIASCOS, AIDA	10000	SERV SOCIAL - MITIGAR HAMBRE - MERCADO
30-mar-20	1144093919	FLOREZ OROBIO, GIAN ANDRES	10000	SERV SOCIAL - MITIGAR HAMBRE - MERCADO
30-mar-20	16470070	MICOLTA PORTOCARRERO, LEONARDO	545700	SERV SOCIAL - ACONDICIONAMIENTO BIBLIOTECA
30-mar-20	16470070	MICOLTA PORTOCARRERO, LEONARDO	24000	SERV SOCIAL - ACONDICIONAMIENTO BIBLIOTECA
30-mar-20	16470070	MICOLTA PORTOCARRERO, LEONARDO	200000	SERV SOCIAL - ACONDICIONAMIENTO BIBLIOTECA
30-mar-20	16470070	MICOLTA PORTOCARRERO, LEONARDO	390000	SERV SOCIAL - ACONDICIONAMIENTO BIBLIOTECA
30-mar-20	16470070	MICOLTA PORTOCARRERO, LEONARDO	120000	SERV SOCIAL - ACONDICIONAMIENTO BIBLIOTECA
30-mar-20	16470070	MICOLTA PORTOCARRERO, LEONARDO	240000	SERV SOCIAL - ACONDICIONAMIENTO BIBLIOTECA
30-mar-20	16470070	MICOLTA PORTOCARRERO, LEONARDO	24000	SERV SOCIAL - ACONDICIONAMIENTO BIBLIOTECA
30-mar-20	16470070	MICOLTA PORTOCARRERO, LEONARDO	360000	SERV SOCIAL - ACONDICIONAMIENTO BIBLIOTECA
30-mar-20	16470070	MICOLTA PORTOCARRERO, LEONARDO	300000	SERV SOCIAL - ACONDICIONAMIENTO BIBLIOTECA
30-mar-20	16470070	MICOLTA PORTOCARRERO, LEONARDO	200000	SERV SOCIAL - ACONDICIONAMIENTO BIBLIOTECA
30-mar-20	16470070	MICOLTA PORTOCARRERO, LEONARDO	135000	SERV SOCIAL - ACONDICIONAMIENTO BIBLIOTECA
30-mar-20	16470070	MICOLTA PORTOCARRERO, LEONARDO	34900	SERV SOCIAL - ACONDICIONAMIENTO BIBLIOTECA

Nosotros Servimos

Diagonal 4 # 5 47 calle el Embudo Tel. 2426922 – 317 6398624 – Buenaventura
www.leonesbuenaventura.org - e-mail: leonesbuenaventuramonarca@hotmail.com



CLUB DE LEONES BUENAVENTURA "MONARCA"

DISTRITO F-1 DE COLOMBIA
PERSONERIA JURIDICA N° 1493 de MAYO 6 DE 1965
NIT. 890.304.770-8
NIT. 890.304.770-8

30-mar-20	16470070	MICOLTA PORTOCARRERO, LEONARDO	9400	SERV SOCIAL - ACONDICIONAMIENTO BIBLIOTECA
30-mar-20	16470070	MICOLTA PORTOCARRERO, LEONARDO	30000	SERV SOCIAL - ACONDICIONAMIENTO BIBLIOTECA
30-mar-20	16470070	MICOLTA PORTOCARRERO, LEONARDO	18900	SERV SOCIAL - ACONDICIONAMIENTO BIBLIOTECA
30-mar-20	16470070	MICOLTA PORTOCARRERO, LEONARDO	32900	SERV SOCIAL - ACONDICIONAMIENTO BIBLIOTECA
30-mar-20	16470070	MICOLTA PORTOCARRERO, LEONARDO	11000	SERV SOCIAL - ACONDICIONAMIENTO BIBLIOTECA
30-mar-20	16470070	MICOLTA PORTOCARRERO, LEONARDO	123230	SERV SOCIAL - ACONDICIONAMIENTO BIBLIOTECA
30-mar-20	16470070	MICOLTA PORTOCARRERO, LEONARDO	50000	SERV SOCIAL - ACONDICIONAMIENTO BIBLIOTECA
30-mar-20	16470070	MICOLTA PORTOCARRERO, LEONARDO	25000	SERV SOCIAL - ACONDICIONAMIENTO BIBLIOTECA
3-abr-20	890313415	HERMANAS SERVIDORAS	500000	SERV SOCIAL - DONACION EFECTIVO
3-abr-20	900174429	CVS COMPARTIENDO HABILIDADES DIFERENTES	500000	SERV SOCIAL - DONACION EFECTIVO
3-abr-20	129320323	ORTIZ LEDEZMA EVER	40000	DONACION SERVICIO FUNEBRE
10-abr-20	31585813	OROBIO PEREA MARIA BERTILDA	200000	SERV SOCIAL - DONACION TRANSPORTE TERAPI
23-abr-20	29549570	PLAZA VIVEROS ROSALBA	263171	SERV SOCIAL - MITIGAR HAMBRE - MERCADO
23-abr-20	31384394	PEREZ CADAVID, DORALBA	283001	SERV SOCIAL - MITIGAR HAMBRE - MERCADO
23-abr-20	860029856	HERMANAS PEQUEÑAS APOSTOLES DE LA REDENC	283001	SERV SOCIAL - MITIGAR HAMBRE - MERCADO
23-abr-20	860526888	HERMANAS MISIONERAS DE LA CARIDAD	851980	SERV SOCIAL - MITIGAR HAMBRE - MERCADO
23-abr-20	1057305186	RIVILLAS VILLADA, EDWIN ANDRES	147960	SERV SOCIAL - BECARIOS UNIVALLE, FOTOCOP
23-abr-20	890399045	ALCALDIA DISTRITAL DE BUENAVENTURA	995550	SERV SOCIAL - MERCADOS (PANDEMIA CORONAV
23-abr-20	890353965	JUNTA DE ACCION COMUNAL BARRIO MIRAMAR	1481750	SERV SOCIAL - MERCADOS (PANDEMIA CORONAV
23-abr-20	66749778	SANCHEZ VIVEROS, MARLLOLY	230000	DONACION SERVICIO FUNEBRE
23-abr-20	94429909	MEDINA AREVALO, JEAN PAUL	245123	SERV SOCIAL - MITIGAR HAMBRE - MERCADO
23-abr-20	59788221	ZUÑIGA OCORO, AURA ROSA	245123	SERV SOCIAL - MITIGAR HAMBRE - MERCADO
23-abr-20	87305153	LERMA RODRIGUEZ, MARCO TULLIO	245123	SERV SOCIAL - MITIGAR HAMBRE - MERCADO
23-abr-20	16470754	BALTAN, JORGE ELIECER	245123	SERV SOCIAL - MITIGAR HAMBRE - MERCADO
23-abr-20	16479890	VIVAS GARCIA, AGUSTIN	245123	SERV SOCIAL - MITIGAR HAMBRE - MERCADO
23-abr-20	10387475	TORRES, CASIMIRO	245123	SERV SOCIAL - MITIGAR HAMBRE - MERCADO
23-abr-20	1111761403	GRUESO, FANNY	245123	SERV SOCIAL - MITIGAR HAMBRE - MERCADO
23-abr-20	1111746498	ESPINOSA VALENCIA, JOSE ADOLFO	245123	SERV SOCIAL - MITIGAR HAMBRE - MERCADO
23-abr-20	1006188039	IBARGUEN RENTERIA, JHON SANTI	245123	SERV SOCIAL - MITIGAR HAMBRE - MERCADO
23-abr-20	1061113739	RIASCOS RIASCOS, EIDY CAMILA	245123	SERV SOCIAL - MITIGAR HAMBRE - MERCADO
23-abr-20	30277069	QUINTERO CASTAÑEDA, LUZ MABEL	245123	SERV SOCIAL - MITIGAR HAMBRE - MERCADO
23-abr-20	24317100	QUINTERO LOPEZ, GLORIA ISABEL	245123	SERV SOCIAL - MITIGAR HAMBRE - MERCADO
27-abr-20	8903129668	CENTRO DE BIENESTAR DEL ANCIANO SAN JOSE	1140000	DONACION SERVICIO FUNEBRE
29-abr-20	66745815	MINA GARCIA, EMMA	341836	SERV SOCIAL APOYO FAMILIAR VULNERABLES -
29-abr-20	27260425	ENRIQUEZ GONZALEZ, COLOMBIA	227654	SERV SOCIAL APOYO FAMILIAR VULNERABLES -
29-abr-20	31371389	IBARGUEN, CELEDONIA	191703	SERV SOCIAL APOYO FAMILIAR VULNERABLES -
29-abr-20	16494674	REYES, RICAURTE	149350	SERV SOCIAL APOYO FAMILIAR VULNERABLES -

Nosotros Servimos

Diagonal 4 # 5 47 calle el Embudo Tel. 2426922 – 317 6398624 – Buenaventura
www.leonesbuenaventura.org - e-mail: leonesbuenaventuramonarca@hotmail.com



CLUB DE LEONES BUENAVENTURA "MONARCA"

DISTRITO F-1 DE COLOMBIA
PERSONERIA JURIDICA N° 1493 de MAYO 6 DE 1965
NIT. 890.304.770-8
NIT. 890.304.770-8

30-abr-20	94441153	CORDOBA LOPEZ, WILLIAM	550000	DONACION MEDICAMENTOS DIABETES, MENOR JE
30-abr-20	27260732	VELASCO GUERRERO, ELENA	85600	SERV SOCIAL - DONACION MEDICAMENTOS
4-may-20	29227177	GRUESO MONTANO MARISEL	255000	DONACION SERVICIO FUNEBRE
4-may-20	16492126	CHAVES FUENTES MAURICIO	1140000	DONACION SERVICIO FUNEBRE
5-may-20	1111760938	ARAGON OROZCO, EDWIN MAURICIO	252137	SERV SOCIAL - APOYO MERCADO FLIA VULNERA
5-may-20	5358030	RODRIGUEZ FAUSTO	263000	SERV SOCIAL - APOYO TRANSPORTE, ASISTIR
5-may-20	31373929	QUIÑONEZ ARROYO, JENIS	309592	SERV SOCIAL - APOYO MERCADO FLIA VULNERA
6-may-20	31585813	OROBIO PEREA MARIA BERTILDA	200000	DONACION TRANSPORTE DIALISIS MES MAYO 20
6-may-20	900472609	CLUB DE LEONES CALI PANAMERICANO	340020	DONACION ALIMENTOS HERMANAMIENTO DE CLUB
6-may-20	1111806906	ARBOLEDA GARCIA, WENDY	389253	SERV SOCIAL - 1 BECA UNIVALLE - MATRICULA
6-may-20	1111797447	CABEZAS LANDAZURY, MAGALY	215281	SERV SOCIAL - 1 BECA UNIVALLE - MATRICULA
6-may-20	1007795914	CARDENAS ANDRADES, CLAUDIA MELISSA	448225	SERV SOCIAL - 1 BECA UNIVALLE - MATRICULA
6-may-20	1111818049	GARCES SINISTERRA, WAINER ALBERTO	247381	SERV SOCIAL - 1 BECA UNIVALLE - MATRICULA
6-may-20	1111801285	MARIN VALENCIA, MARTHA CECILIA	228253	SERV SOCIAL - 1 BECA UNIVALLE - MATRICULA
6-may-20	1111807166	MARTINEZ MANYOMA, MARIA ANGELICA	247381	SERV SOCIAL - 1 BECA UNIVALLE - MATRICULA
6-may-20	1111744612	MICOLTA HURTADO, ASTRID CAROLINA	270181	SERV SOCIAL - 1 BECA UNIVALLE - MATRICULA
6-may-20	1007840831	MONTAÑO CASTRO, JHONATAN CAMILO	215281	SERV SOCIAL - 1 BECA UNIVALLE - MATRICULA
6-may-20	1111809790	PIEDRAHITA RENTERIA, YESSICA NATALIA	113041	SERV SOCIAL - 1 BECA UNIVALLE - MATRICULA
6-may-20	1111814361	RENERIA VIVEROS, DIANA MARCELA	198721	SERV SOCIAL - 1 BECA UNIVALLE - MATRICULA
6-may-20	1111795358	RIASCOS CASTILLO, DAVISON	56101	SERV SOCIAL - 1 BECA UNIVALLE - MATRICULA
6-may-20	1111813935	RIVAS PORTOCARRERO, LISETH MARINA	215310	SERV SOCIAL - 1 BECA UNIVALLE - MATRICULA
6-may-20	1007784355	SOLIS VALLECILLA, ELIZABETH	215281	SERV SOCIAL - 1 BECA UNIVALLE - MATRICULA
6-may-20	1235138560	SOLIS VIVEROS, MABEL	56101	SERV SOCIAL - 1 BECA UNIVALLE - MATRICULA
6-may-20	1006195121	VALENCIA CANDELO, KEVIN ALEXIS	247381	SERV SOCIAL - 1 BECA UNIVALLE - MATRICULA
14-may-20	38466462	GONZALEZ GUANGA, INGRID	980000	SERV SOCIAL - DONACION 1 EQUIPO PORTATIL
14-may-20	31378990	ANCHICO TOLOZA, FLORENCIA	239170	SERV SOCIAL - APOYO REMESA FLIA VULNERAB
14-may-20	900318901	FUNDACION MUJERES INNOVADORAS DEL PACIFI	345620	SERV SOCIAL - MITIGAR HAMBRE - MERCADO
18-may-20	6162656	VALENCIA VALLECILLA, JHON JAIRO	199475	SERV SOCIAL - MITIGAR HAMBRE - MERCADO
18-may-20	16474808	BARRERA, CARLOS JULIO	199940	SERV SOCIAL - MITIGAR HAMBRE - MERCADO
18-may-20	1111766296	GARCIA MARTINEZ, JESUS GERARDO	200226	SERV SOCIAL - MITIGAR HAMBRE - MERCADO
18-may-20	14477773	ROSETO ESTUPIÑAN, JOSE ABEL	199440	SERV SOCIAL - MITIGAR HAMBRE - MERCADO
18-may-20	1111763667	ROSETO ESTUPIÑAN, CARLOS HERNANDO	200415	SERV SOCIAL - MITIGAR HAMBRE - MERCADO
18-may-20	6152865	ARIAS GAMBOA LISANDRO ARCADIO	30850	SERV SOCIAL - MITIGAR HAMBRE - MERCADO
18-may-20	66733099	RENGIFO LANDAZURI, EMERITA	30850	SERV SOCIAL - MITIGAR HAMBRE - MERCADO
18-may-20	66744446	TORRES GARCES MARIA ELENA	30850	SERV SOCIAL - MITIGAR HAMBRE - MERCADO
18-may-20	1148954814	CAICEDO PEREA, FLOR MARIA	30850	SERV SOCIAL - MITIGAR HAMBRE - MERCADO
18-may-20	16502954	PORTOCARRERO ALZAMORA, MANUEL	30850	SERV SOCIAL - MITIGAR HAMBRE - MERCADO

Nosotros Servimos

Diagonal 4 # 5 47 calle el Embudo Tel. 2426922 – 317 6398624 – Buenaventura
www.leonesbuenaventura.org - e-mail: leonesbuenaventuramonarca@hotmail.com



CLUB DE LEONES BUENAVENTURA "MONARCA"

DISTRITO F-1 DE COLOMBIA
PERSONERIA JURIDICA Nº 1493 de MAYO 6 DE 1965
NIT. 890.304.770-8
NIT. 890.304.770-8

18-may-20	27120852	BENALCAZAR ORTIZ, CLEOTILDE OLIVA	30850	SERV SOCIAL - MITIGAR HAMBRE - MERCADO
18-may-20	31382102	VALENCIA CAICEDO, CELEDONIA	30850	SERV SOCIAL - MITIGAR HAMBRE - MERCADO
18-may-20	38471378	GARCES, NUR MERY	30850	SERV SOCIAL - MITIGAR HAMBRE - MERCADO
18-may-20	29222359	CASQUETE ROSAS, MARIA WALDINA	30850	SERV SOCIAL - MITIGAR HAMBRE - MERCADO
18-may-20	31378780	RIASCOS CAICEDO, ELISA	30850	SERV SOCIAL - MITIGAR HAMBRE - MERCADO
18-may-20	16490623	SANCHEZ RIVAS, MARIO ALIRIO	30850	SERV SOCIAL - MITIGAR HAMBRE - MERCADO
18-may-20	16469874	VALENCIA NELSON	30850	SERV SOCIAL - MITIGAR HAMBRE - MERCADO
18-may-20	31379957	MINA GARCES, GEORGINA	30850	SERV SOCIAL - MITIGAR HAMBRE - MERCADO
18-may-20	1111788687	ANGULO CACERES, JOHNNY	30850	SERV SOCIAL - MITIGAR HAMBRE - MERCADO
18-may-20	35990171	REYES RIVAS, MARIA FELICITA	30850	SERV SOCIAL - MITIGAR HAMBRE - MERCADO
18-may-20	59666990	TORRES, SOFIA TRINIDAD	30850	SERV SOCIAL - MITIGAR HAMBRE - MERCADO
18-may-20	1111749792	VALENCIA VALENCIA, BLANCA ISABEL	30850	SERV SOCIAL - MITIGAR HAMBRE - MERCADO
18-may-20	16490047	GODOY PLAZA, ALVARO	30850	SERV SOCIAL - MITIGAR HAMBRE - MERCADO
18-may-20	16474578	TORRES RIVERA, LUIS GONZALO	30850	SERV SOCIAL - MITIGAR HAMBRE - MERCADO
18-may-20	1111740269	ARIAS MURILLO, MADELEYNE	30850	SERV SOCIAL - MITIGAR HAMBRE - MERCADO
18-may-20	26327967	DIAZ LEUDO, GUADALUPE	30850	SERV SOCIAL - MITIGAR HAMBRE - MERCADO
18-may-20	16471982	GODOY OMAR	30850	SERV SOCIAL - MITIGAR HAMBRE - MERCADO
18-may-20	16473114	MOSQUERA GARCIA, PEDRO PABLO	30850	SERV SOCIAL - MITIGAR HAMBRE - MERCADO
18-may-20	16474655	CANDELO, WILSON	30850	SERV SOCIAL - MITIGAR HAMBRE - MERCADO
18-may-20	36830008	JIMENEZ, FLORALBA	30850	SERV SOCIAL - MITIGAR HAMBRE - MERCADO
18-may-20	16482413	CASTRO HINESTROZA, TOMAS DE AQUINO	30850	SERV SOCIAL - MITIGAR HAMBRE - MERCADO
18-may-20	16488304	VILLAMOROS IBARRA, VICTOR HUGO	30850	SERV SOCIAL - MITIGAR HAMBRE - MERCADO
18-may-20	16494598	GOMEZ VARGAS, JORGE MARTIN	30850	SERV SOCIAL - MITIGAR HAMBRE - MERCADO
18-may-20	16498492	CAMPAZ MICOLTA, JUAN CARLOS	30850	SERV SOCIAL - MITIGAR HAMBRE - MERCADO
18-may-20	31388490	TRIVIÑO ARROYO, ELENA	30850	SERV SOCIAL - MITIGAR HAMBRE - MERCADO
18-may-20	31387394	ZAMORA, EDELMIRA	30850	SERV SOCIAL - MITIGAR HAMBRE - MERCADO
18-may-20	66731199	VILLA VASQUEZ, CELMIRA	30850	SERV SOCIAL - MITIGAR HAMBRE - MERCADO
18-may-20	66745642	CHAVEZ CAMBINDO, MARIA MABY	30850	SERV SOCIAL - MITIGAR HAMBRE - MERCADO
18-may-20	16484995	LEUDO CUERO, GEILER	30850	SERV SOCIAL - MITIGAR HAMBRE - MERCADO
18-may-20	31610787	GARCES PANAMEÑO, VIRGINIA	30850	SERV SOCIAL - MITIGAR HAMBRE - MERCADO
18-may-20	38467668	VALENCIA MONTAÑO, DEICY	30850	SERV SOCIAL - MITIGAR HAMBRE - MERCADO
18-may-20	38472013	MICOLTA CORDOBA, MARISEL	30850	SERV SOCIAL - MITIGAR HAMBRE - MERCADO
18-may-20	66731852	VALENCIA ARAMBURO, MARIA ELIDA	30850	SERV SOCIAL - MITIGAR HAMBRE - MERCADO
18-may-20	31380060	GARCIA SOLIS, MARIA SILVIA	30850	SERV SOCIAL - MITIGAR HAMBRE - MERCADO
18-may-20	6161268	MOSQUERA GAMBOA, ALARINO	30850	SERV SOCIAL - MITIGAR HAMBRE - MERCADO
18-may-20	5270616	CASTRO GONGORA, ELIECER	30850	SERV SOCIAL - MITIGAR HAMBRE - MERCADO
18-may-20	1192917137	VELASCO MONTAÑO, CINDY PAOLA	30850	SERV SOCIAL - MITIGAR HAMBRE - MERCADO

Nosotros Servimos

Diagonal 4 # 5 47 calle el Embudo Tel. 2426922 – 317 6398624 – Buenaventura
www.leonesbuenaventura.org - e-mail: leonesbuenaventuramonarca@hotmail.com



CLUB DE LEONES BUENAVENTURA "MONARCA"

DISTRITO F-1 DE COLOMBIA
PERSONERIA JURIDICA N° 1493 de MAYO 6 DE 1965
NIT. 890.304.770-8
NIT. 890.304.770-8

18-may-20	66733160	TORRES CAICEDO AMPARO	30850	SERV SOCIAL - MITIGAR HAMBRE - MERCADO
18-may-20	31377302	ANTE CAMBINDO, ELICENIA	30850	SERV SOCIAL - MITIGAR HAMBRE - MERCADO
18-may-20	29229654	ANGULO PINILLA, LUCY ESMERALDA	30850	SERV SOCIAL - MITIGAR HAMBRE - MERCADO
18-may-20	36885055	IBARBO RAMOS, RUFINA	30850	SERV SOCIAL - MITIGAR HAMBRE - MERCADO
18-may-20	31376100	MURILLO MENA, ANA JESUS	30850	SERV SOCIAL - MITIGAR HAMBRE - MERCADO
18-may-20	31388239	ESCOBAR BORRERO, MARITZA	30850	SERV SOCIAL - MITIGAR HAMBRE - MERCADO
18-may-20	25434608	HERNANDEZ DORA DE JESUS	30850	SERV SOCIAL - MITIGAR HAMBRE - MERCADO
18-may-20	66731875	GARNICA FIGUEROA, SAIDA NELLY	30850	SERV SOCIAL - MITIGAR HAMBRE - MERCADO
18-may-20	87305153	LERMA RODRIGUEZ, MARCO TULIO	87406	SERV SOCIAL - MITIGAR HAMBRE - MERCADO
18-may-20	16470754	BALTAN, JORGE ELIECER	87406	SERV SOCIAL - MITIGAR HAMBRE - MERCADO
18-may-20	16479890	VIVAS GARCIA, AGUSTIN	87406	SERV SOCIAL - MITIGAR HAMBRE - MERCADO
18-may-20	10387475	TORRES, CASIMIRO	87406	SERV SOCIAL - MITIGAR HAMBRE - MERCADO
18-may-20	1111761403	GRUESO, FANNY	87406	SERV SOCIAL - MITIGAR HAMBRE - MERCADO
18-may-20	1111746498	ESPINOSA VALENCIA, JOSE ADOLFO	87406	SERV SOCIAL - MITIGAR HAMBRE - MERCADO
18-may-20	1006188039	IBARGUEN RENTERIA, JHON SANTI	87406	SERV SOCIAL - MITIGAR HAMBRE - MERCADO
18-may-20	1061113739	RIASCOS RIASCOS, EIDY CAMILA	87406	SERV SOCIAL - MITIGAR HAMBRE - MERCADO
18-may-20	30277069	QUINTERO CASTAÑEDA, LUZ MABEL	87406	SERV SOCIAL - MITIGAR HAMBRE - MERCADO
18-may-20	24317100	QUINTERO LOPEZ, GLORIA ISABEL	87406	SERV SOCIAL - MITIGAR HAMBRE - MERCADO
18-may-20	1040503771	GIRALDO, INGRIS ISABEL	87406	SERV SOCIAL - MITIGAR HAMBRE - MERCADO
18-may-20	16496354	VALENCIA PRECIADO, WALTER	87406	SERV SOCIAL - MITIGAR HAMBRE - MERCADO
18-may-20	4702065	RIASCOS SUAREZ, ARTURO	87406	SERV SOCIAL - MITIGAR HAMBRE - MERCADO
18-may-20	16504071	VALLECILLA QUIÑONES, CIRILO	87406	SERV SOCIAL - MITIGAR HAMBRE - MERCADO
18-may-20	30312415	QUINTERO LOPEZ, MARIA CLEMENCIA	87406	SERV SOCIAL - MITIGAR HAMBRE - MERCADO
18-may-20	31385854	SALAS RUIZ, NELIDA AYDE	87406	SERV SOCIAL - MITIGAR HAMBRE - MERCADO
18-may-20	30286694	QUINTERO, GRACIELA	87406	SERV SOCIAL - MITIGAR HAMBRE - MERCADO
18-may-20	29223091	VIDAL NARVAEZ, MARIA MAIDE	87406	SERV SOCIAL - MITIGAR HAMBRE - MERCADO
18-may-20	16508745	VASQUEZ RIASCOS, EDGAR FELIPE	87406	SERV SOCIAL - MITIGAR HAMBRE - MERCADO
18-may-20	15375374	BEDOYA CARDONA, JOSE ALEJANDRO	87406	SERV SOCIAL - MITIGAR HAMBRE - MERCADO
18-may-20	6160996	HURTADO ANGULO, PLACIDO EDGAR	87406	SERV SOCIAL - MITIGAR HAMBRE - MERCADO
18-may-20	1111739795	MEDINA, JOSE MAURICIO	87406	SERV SOCIAL - MITIGAR HAMBRE - MERCADO
18-may-20	31586337	PAZ SUAREZ, NELLY	87406	SERV SOCIAL - MITIGAR HAMBRE - MERCADO
18-may-20	1144140930	VARGAS, JEYSA MARIA	87406	SERV SOCIAL - MITIGAR HAMBRE - MERCADO
18-may-20	16488286	BECERRA GONZALEZ, OMER	87406	SERV SOCIAL - MITIGAR HAMBRE - MERCADO
18-may-20	38470881	ANGULO VIVEROS, LUCY	87406	SERV SOCIAL - MITIGAR HAMBRE - MERCADO
18-may-20	66746090	BRANH IBARGUEN, LUZ EMENEGILDA	87406	SERV SOCIAL - MITIGAR HAMBRE - MERCADO
18-may-20	16606826	FALLA GONZALEZ, JAIRO	87406	SERV SOCIAL - MITIGAR HAMBRE - MERCADO
18-may-20	12902294	INTRIAGO, JULIO CESAR	87406	SERV SOCIAL - MITIGAR HAMBRE - MERCADO

Nosotros Servimos

Diagonal 4 # 5 47 calle el Embudo Tel. 2426922 – 317 6398624 – Buenaventura
www.leonesbuenaventura.org - e-mail: leonesbuenaventuramonarca@hotmail.com



CLUB DE LEONES BUENAVENTURA "MONARCA"

DISTRITO F-1 DE COLOMBIA
PERSONERIA JURIDICA N° 1493 de MAYO 6 DE 1965
NIT. 890.304.770-8
NIT. 890.304.770-8

20-may-20	16504464	OSPINA MARIN, WILSON	200375	SERV SOCIAL - MITIGAR HAMBRE - MERCADO
20-may-20	1111755072	GARCES CORDOBA, ALEXANDER	191720	SERV SOCIAL - MITIGAR HAMBRE - MERCADO
20-may-20	1077647792	ARROYO ASPRILLA, ANTHONY	191720	SERV SOCIAL - MITIGAR HAMBRE - MERCADO
20-may-20	1086753813	CABEZAS SEVILLANO, KENNY FELIPE	191720	SERV SOCIAL - MITIGAR HAMBRE - MERCADO
20-may-20	1010119298	GONZALEZ IBARGUEN, YERI	191720	SERV SOCIAL - MITIGAR HAMBRE - MERCADO
20-may-20	1192909537	MINA VALVERDE, JHON JAIRO	191720	SERV SOCIAL - MITIGAR HAMBRE - MERCADO
20-may-20	1094955333	PEREZ BONILLA, DAVID	191720	SERV SOCIAL - MITIGAR HAMBRE - MERCADO
20-may-20	1077650725	MURILLO SALAZAR, WEYNER	191720	SERV SOCIAL - MITIGAR HAMBRE - MERCADO
20-may-20	1111795372	PANDALES QUIÑONES, DIOMAR EDUARDO	191720	SERV SOCIAL - MITIGAR HAMBRE - MERCADO
20-may-20	1004712016	MICHILENO HURTADO, AMALIA	191720	SERV SOCIAL - MITIGAR HAMBRE - MERCADO
20-may-20	1004574978	CUERO VIVEROS, YULI PATRICIA	191720	SERV SOCIAL - MITIGAR HAMBRE - MERCADO
20-may-20	1006193425	BARRIENTOS BANGUERA, MIGUEL ANGEL	191720	SERV SOCIAL - MITIGAR HAMBRE - MERCADO
20-may-20	29230716	MINA RENTERIA, JULIT TATIANA	191720	SERV SOCIAL - MITIGAR HAMBRE - MERCADO
20-may-20	1111793964	VALENCIA RIASCOS KELLY MELISSA	191720	SERV SOCIAL - MITIGAR HAMBRE - MERCADO
24-may-20	890313415	HERMANAS SERVIDORAS	1140000	DONACION SERVICIO FUNEBRE
26-may-20	1148444746	ORTIZ PLACIDEZ, LEIDY YANETH	440000	DONACION SERVICIO FUNEBRE
27-may-20	16946983	RIASCOS ANGULO, ROBINSON	244450	SERV SOCIAL - DONACION MEDICAMENTOS
27-may-20	12901583	ARANA OLAYA, CARLOS ENRIQUE	92000	SERV SOCIAL - MITIGAR HAMBRE - MERCADO
27-may-20	31481870	CORDOBA SINISTERRA, MARY LUS	98146	SERV SOCIAL - MITIGAR HAMBRE - MERCADO
28-may-20	38469065	DIAZ RIASCOS, LILIANA	1355000	DONACION SERVICIO FUNEBRE
29-may-20	31384712	ROSETO JARAMILLO JULIANA GERONIMA	200000	SERV SOCIAL - APOYO ECONOMICO CALAMIDAD
29-may-20	1111759759	RIASCOS SOLIS, DEYCI PAOLA	202324	SERV SOCIAL - TRANSPORTE NIÑOS INRENIS
29-may-20	1111810886	TAPIERO RODRIGUEZ, CAROLINA	202324	SERV SOCIAL - TRANSPORTE NIÑOS INRENIS
29-may-20	1192937333	MINA CALIMEÑO, JANETH	202324	SERV SOCIAL - TRANSPORTE NIÑOS INRENIS
29-may-20	1151440107	MERMEJO, DOMINGA	202324	SERV SOCIAL - TRANSPORTE NIÑOS INRENIS
29-may-20	1151445167	RIASCOS VALDERRAMA, LEIDY JOHANA	202324	SERV SOCIAL - TRANSPORTE NIÑOS INRENIS
29-may-20	66730070	VALENCIA, MARYORI	202324	SERV SOCIAL - TRANSPORTE NIÑOS INRENIS
29-may-20	1111741104	CORDOBA ANGULO, CLAUDIA KATERINE	202324	SERV SOCIAL - TRANSPORTE NIÑOS INRENIS
29-may-20	29230805	MICOLTA VALLECILLA, CARMEN ISaura	202324	SERV SOCIAL - TRANSPORTE NIÑOS INRENIS
29-may-20	1111744893	MOSQUERA ANGULO, MARIA LUISA	202324	SERV SOCIAL - TRANSPORTE NIÑOS INRENIS
29-may-20	1111769623	TANDIOY JACANAMIJOY, SALVADOR	202324	SERV SOCIAL - TRANSPORTE NIÑOS INRENIS
29-may-20	66942507	MONCAYO BANGUERA, MARIA DEL PILAR	202324	SERV SOCIAL - TRANSPORTE NIÑOS INRENIS
29-may-20	66748445	GRUESO RIASCOS, MARIA EUGENIA	202324	SERV SOCIAL - TRANSPORTE NIÑOS INRENIS
29-may-20	66744021	CASTRO ALVAREZ, FLOR ADELA	202324	SERV SOCIAL - TRANSPORTE NIÑOS INRENIS
29-may-20	38994897	HERRERA DE CRUZ, MARIA	202324	SERV SOCIAL - TRANSPORTE NIÑOS INRENIS
29-may-20	1115454423	RIASCOS VALENCIA, MARLEN JOHANA	202324	SERV SOCIAL - TRANSPORTE NIÑOS INRENIS
29-may-20	31385549	RODRIGUEZ VALENCIA, LUZ MARINA	202324	SERV SOCIAL - TRANSPORTE NIÑOS INRENIS

Nosotros Servimos

Diagonal 4 # 5 47 calle el Embudo Tel. 2426922 – 317 6398624 – Buenaventura
www.leonesbuenaventura.org - e-mail: leonesbuenaventuramonarca@hotmail.com



CLUB DE LEONES BUENAVENTURA "MONARCA"

DISTRITO F-1 DE COLOMBIA
PERSONERIA JURIDICA N° 1493 de MAYO 6 DE 1965
NIT. 890.304.770-8
NIT. 890.304.770-8

29-may-20	66981634	TELLO ESCOBAR, AMELIA YORYANY	202324	SERV SOCIAL - TRANSPORTE NIÑOS INRENIS
29-may-20	31587944	LOPERA ROJO, CLAUDIA MILENA	202324	SERV SOCIAL - TRANSPORTE NIÑOS INRENIS
30-may-20	5358030	RODRIGUEZ FAUSTO	63000	SERVICIO SOCIAL - DONACION PAÑALES
30-may-20	16491559	RENTERIA VALENCIA MIGUEL ANGEL	640000	DONACION SERVICIO FUNEBRE
31-may-20	16486799	GOMEZ PALACIOS JAIRO	740000	DONACION AUTORIZADA POR LA SRA DILA R.R.
31-may-20	5358030	RODRIGUEZ FAUSTO	120000	SERVICIO SOCIAL - APOYO TRANSPORTE TERAPIAS
1-jun-20	890313415	HERMANAS SERVIDORAS	500000	SERV SOCIAL - DONACION EFECTIVO
1-jun-20	900174429	CVS COMPARTIENDO HABILIDADES DIFERENTES	500000	SERV SOCIAL - DONACION EFECTIVO
3-jun-20	1111738529	ESTUPINAN ORTIZ, LEIDI TATIANA	315000	DONACION SERVICIO FUNEBRE
3-jun-20	1192908662	RAMIREZ SINISTERRA, BEATRIZ	1140000	DONACION SERVICIO FUNEBRE
5-jun-20	16500285	VALLEJO ADAMES MARIO GILBERTO	1140000	DONACION SERVICIO FUNEBRE
7-jun-20	16500285	VALLEJO ADAMES MARIO GILBERTO	1000000	DONACION SERVICIO FUNEBRE
8-jun-20	31382752	HURTADO FRANCO, ELIDA	161662	SERV SOCIAL - MITIGAR HAMBRE - MERCADO
8-jun-20	25434972	GRUESO DE ALVAREZ, ANA TULIA	113500	SERV SOCIAL - MITIGAR HAMBRE - MERCADO
8-jun-20	66745412	GARCIA GALLEGU, MAURA	282860	SERV SOCIAL - APOYO MEDICAMENTOS, PANDEM
8-jun-20	31585813	OROBIO PEREA MARIA BERTILDA	200000	DONACION TRANSPORTE TERAPIAS DIALISIS, 1
8-jun-20	66755626	NUÑEZ CAICEDO, YUDY MILENA	30910	SERV SOCIAL - MITIGAR HAMBRE - MERCADO
8-jun-20	16492954	MORENO, OSCAR	30910	SERV SOCIAL - MITIGAR HAMBRE - MERCADO
8-jun-20	31603786	LOPEZ GARCIA, CLAUDIA MARIA	30910	SERV SOCIAL - MITIGAR HAMBRE - MERCADO
8-jun-20	1192908502	RENTERIA LOPEZ, CLAUDIA VIVIANA	30910	SERV SOCIAL - MITIGAR HAMBRE - MERCADO
8-jun-20	66741631	IBARGUEN, MARTHA EDUVIGES	30910	SERV SOCIAL - MITIGAR HAMBRE - MERCADO
8-jun-20	66740214	MOSQUERA RIVAS, JUDITH	30910	SERV SOCIAL - MITIGAR HAMBRE - MERCADO
8-jun-20	38856419	CRUZ BLANDON, NURI	30910	SERV SOCIAL - MITIGAR HAMBRE - MERCADO
8-jun-20	31603068	PANAMEÑO DIAZ, ANGELA	30910	SERV SOCIAL - MITIGAR HAMBRE - MERCADO
8-jun-20	1192909347	QUIÑONEZ VIVAS, JHACKELINES	30910	SERV SOCIAL - MITIGAR HAMBRE - MERCADO
8-jun-20	1028183088	VIVEROS CASTILLO, YINA JIMENA	30910	SERV SOCIAL - MITIGAR HAMBRE - MERCADO
8-jun-20	31389011	PALACIOS PRETEL, MARIA TERESA	30910	SERV SOCIAL - MITIGAR HAMBRE - MERCADO
8-jun-20	1111767374	RODRIGUEZ PALACIOS, RUBY TATIANA	30910	SERV SOCIAL - MITIGAR HAMBRE - MERCADO
8-jun-20	1111749043	HINOJOZA IBARGUEN, YICELY	30910	SERV SOCIAL - MITIGAR HAMBRE - MERCADO
8-jun-20	94440053	VALENCIA ESTUPIÑAN, ERICK	30910	SERV SOCIAL - MITIGAR HAMBRE - MERCADO
8-jun-20	1111810079	RIASCOS CAICEDOO, RUBIELA	30910	SERV SOCIAL - MITIGAR HAMBRE - MERCADO
8-jun-20	38466760	GAMBOA RENTERIA, MARTHA LUCIA	30910	SERV SOCIAL - MITIGAR HAMBRE - MERCADO
8-jun-20	29238319	RODALLEGA ANGULO, MARIA AIDA	30910	SERV SOCIAL - MITIGAR HAMBRE - MERCADO
8-jun-20	1028188079	CASTRO, MARLENY	30910	SERV SOCIAL - MITIGAR HAMBRE - MERCADO
8-jun-20	16501908	ANGULO CAICEDO, HERMINSUL	30910	SERV SOCIAL - MITIGAR HAMBRE - MERCADO
8-jun-20	16503180	RODALLEGA HINESTROZA, JUAN DE DIOS	30910	SERV SOCIAL - MITIGAR HAMBRE - MERCADO
8-jun-20	31383580	DIAZ MINOTA, DEYANIRA	30910	SERV SOCIAL - MITIGAR HAMBRE - MERCADO

Nosotros Servimos

Diagonal 4 # 5 47 calle el Embudo Tel. 2426922 – 317 6398624 – Buenaventura
www.leonesbuenaventura.org - e-mail: leonesbuenaventuramonarca@hotmail.com



CLUB DE LEONES BUENAVENTURA "MONARCA"

DISTRITO F-1 DE COLOMBIA
PERSONERIA JURIDICA N° 1493 de MAYO 6 DE 1965
NIT. 890.304.770-8
NIT. 890.304.770-8

8-jun-20	1151444917	VALENCIA ALBORNOZ, JHONY ALEXANDER	30910	SERV SOCIAL - MITIGAR HAMBRE - MERCADO
8-jun-20	25497656	TORRES ANGULO, MARIA ANGELA	30910	SERV SOCIAL - MITIGAR HAMBRE - MERCADO
8-jun-20	31370991	ANGULO RIASCOS, ANGELICA	30910	SERV SOCIAL - MITIGAR HAMBRE - MERCADO
8-jun-20	29231955	SOLIS PORTOCARRERO, MARIA ARCELIA	30910	SERV SOCIAL - MITIGAR HAMBRE - MERCADO
8-jun-20	1150936985	PORTOCARRERO GUAPI MARIBEL	30910	SERV SOCIAL - MITIGAR HAMBRE - MERCADO
8-jun-20	6177489	GARCES MOSQUERA, HERNANDO	30910	SERV SOCIAL - MITIGAR HAMBRE - MERCADO
8-jun-20	1028188624	REYES MOLINA, DANIELA	30910	SERV SOCIAL - MITIGAR HAMBRE - MERCADO
8-jun-20	11885126	HINOJOSA PRETEL, JOSE BRUNO	30910	SERV SOCIAL - MITIGAR HAMBRE - MERCADO
8-jun-20	1111759438	VALENCIA SINISTERRA, ANAMICHELI	30910	SERV SOCIAL - MITIGAR HAMBRE - MERCADO
8-jun-20	1130647537	PRETEL HINOJOSA, JULY SULAY	30910	SERV SOCIAL - MITIGAR HAMBRE - MERCADO
8-jun-20	1006202361	BANGUERA QUINTERO, YARA MICHEL	30910	SERV SOCIAL - MITIGAR HAMBRE - MERCADO
8-jun-20	38469454	SINISTERRA PRADO, LILIA MARINA	30910	SERV SOCIAL - MITIGAR HAMBRE - MERCADO
8-jun-20	66746424	LOPEZ MOSQUERA, LOIDA	30910	SERV SOCIAL - MITIGAR HAMBRE - MERCADO
8-jun-20	26363153	QUIÑONES VIVAS, ENNY YANIRA	30910	SERV SOCIAL - MITIGAR HAMBRE - MERCADO
8-jun-20	66740702	RENTERIA MURILLO, CRUZ ELENA	30910	SERV SOCIAL - MITIGAR HAMBRE - MERCADO
8-jun-20	29257411	ANIZARES CASTRO, CERVELINA	30910	SERV SOCIAL - MITIGAR HAMBRE - MERCADO
8-jun-20	1111744815	HURTADO RIVAS, VERONICA	30910	SERV SOCIAL - MITIGAR HAMBRE - MERCADO
8-jun-20	1006191980	VALENCIA ARAMBURO, EYDER	30910	SERV SOCIAL - MITIGAR HAMBRE - MERCADO
8-jun-20	29224050	PRETEL, ENRIQUETA	30910	SERV SOCIAL - MITIGAR HAMBRE - MERCADO
8-jun-20	16487215	MONDRAGON MONDRAGON, JOSE RODRIGO	30910	SERV SOCIAL - MITIGAR HAMBRE - MERCADO
8-jun-20	35805380	HINOJOZA PRETEL, BEATRIZ AMPARO	30910	SERV SOCIAL - MITIGAR HAMBRE - MERCADO
8-jun-20	1111785089	TAMAYO HINOJOZA, NASLY	30910	SERV SOCIAL - MITIGAR HAMBRE - MERCADO
8-jun-20	66938765	PARRA PANAMEÑO, SONIA MARIA	30910	SERV SOCIAL - MITIGAR HAMBRE - MERCADO
8-jun-20	1054988021	MARIN, DIANA MILENA	30910	SERV SOCIAL - MITIGAR HAMBRE - MERCADO
8-jun-20	31603760	CANDELO RIASCOS, MILADY	30910	SERV SOCIAL - MITIGAR HAMBRE - MERCADO
8-jun-20	66740637	VENTE BALLESTERO, FELICIANA	30910	SERV SOCIAL - MITIGAR HAMBRE - MERCADO
8-jun-20	1028180012	PRETEL MURILLO, EIDY VANEZA	30910	SERV SOCIAL - MITIGAR HAMBRE - MERCADO
8-jun-20	35805706	MURILLO DIAZ, MAGDALENA	30910	SERV SOCIAL - MITIGAR HAMBRE - MERCADO
8-jun-20	29226587	GALLEGO CAICEDO, LIGIA	30910	SERV SOCIAL - MITIGAR HAMBRE - MERCADO
8-jun-20	4243164	SANTAMARIA ORTIZ, MOISES	193870	SERV SOCIAL - MITIGAR HAMBRE - MERCADO
8-jun-20	1111807818	GAMBOA MURILLO, JOSE JHON	209390	SERV SOCIAL - MITIGAR HAMBRE - MERCADO
8-jun-20	45754411	MOSQUERA ROSERO, ANA BEIVA	146150	SERV SOCIAL - MITIGAR HAMBRE - MERCADO
8-jun-20	42018340	HINCAPIE OROZCO, LUZ ADRIANA	193120	SERV SOCIAL - MITIGAR HAMBRE - MERCADO
8-jun-20	14799215	SERNA, CARLOS ANDRES	193120	SERV SOCIAL - MITIGAR HAMBRE - MERCADO
8-jun-20	106113739	LOPEZ ROJO, JUAN DAVID	193120	SERV SOCIAL - MITIGAR HAMBRE - MERCADO
8-jun-20	1111816604	ZAMORA CASTRO, JHON JAIRO	193120	SERV SOCIAL - MITIGAR HAMBRE - MERCADO
14-jun-20	41119017	CORTEZ LOAIZA SANDRA LILIANA	1140000	DONACION SERVICIO FUNEBRE

Nosotros Servimos

Diagonal 4 # 5 47 calle el Embudo Tel. 2426922 – 317 6398624 – Buenaventura
www.leonesbuenaventura.org - e-mail: leonesbuenaventuramonarca@hotmail.com



CLUB DE LEONES BUENAVENTURA "MONARCA"

DISTRITO F-1 DE COLOMBIA
PERSONERIA JURIDICA Nº 1493 de MAYO 6 DE 1965
NIT. 890.304.770-8
NIT. 890.304.770-8

14-jun-20	16489404	REYES GRUESO JUAN ALBERTO	1000000	DONACION SERVICIO FUNEBRE
18-jun-20	25497721	CANDELO ARBOLEDA, YULEYNI	2700	DONACION SERVICIO FUNEBRE
20-jun-20	16514656	ESTRADA OBREGON, WILLINGTON	183300	SERV SOCIAL - MITIGAR HAMBRE - MERCADO
20-jun-20	38465658	ARAUJO SOLARTE, MIREYA FABIOLA	203680	SERV SOCIAL - MITIGAR HAMBRE - MERCADO
20-jun-20	31388490	TRIVIÑO ARROYO, ELENA	132695	SERV SOCIAL - MITIGAR HAMBRE - MERCADO
20-jun-20	66740550	GODOY RUBY	149596	SERV SOCIAL - MITIGAR HAMBRE - MERCADO
20-jun-20	1007784222	CARABALI OCORO, LEIDSON	264965	SERV SOCIAL - BECA UNIVERSITARIA - MATRICULA ASPIRANTE
23-jun-20	6153788	RIASCOS RIASCOS, RAMON	10000	SERV SOCIAL - CONVENIO REHABILITACION V
23-jun-20	24688318	FOREZ HOYOS, DORA LILIANA	300000	SERV SOCIAL - APOYO EMPRENDIMIENTO NEGOC
23-jun-20	31384394	PEREZ CADAVID, DORALBA	214800	SERV SOCIAL - MITIGAR HAMBRE - MERCADO
23-jun-20	29549570	PLAZA VIVEROS ROSALBA	214800	SERV SOCIAL - MITIGAR HAMBRE - MERCADO
23-jun-20	860029856	HERMANAS PEQUEÑAS APOSTOLES DE LA REDENC	214800	SERV SOCIAL - MITIGAR HAMBRE - MERCADO
23-jun-20	31389568	DIAZ BANGUERA MARIA SANTOS	154499	SERV SOCIAL - APOYO MERCADOS Y MEDICAMENTOS
23-jun-20	45754411	MOSQUERA ROSERO, ANA BEIVA	171200	SERV SOCIAL - APOYO MERCADOS Y MEDICAMENTOS
23-jun-20	66745815	MINA GARCIA, EMMA	82200	SERV SOCIAL - APOYO MERCADOS Y MEDICAMENTOS
23-jun-20	29230523	ANGULO CEBALLOS, MARIA MARY	1750000	SERV SOCIAL - APOYO REPARACION LOCATIVA
23-jun-20	14475329	GAMBOA LOPEZ, HERVIN	300000	SERV SOCIAL - DONACION TRANSPORTE CITA MEDICA
26-jun-20	1028188528	SINISTERRA ALOMIA MARISOL	1140000	DONACION SERVICIO FUNEBRE
27-jun-20	94429909	MEDINA AREVALO, JEAN PAUL	175895	SERV SOCIAL - MITIGAR HAMBRE - MERCADO
27-jun-20	59788221	ZUÑIGA OCORO, AURA ROSA	179350	SERV SOCIAL - MITIGAR HAMBRE - MERCADO
27-jun-20	87305153	LERMA RODRIGUEZ, MARCO TULIO	177150	SERV SOCIAL - MITIGAR HAMBRE - MERCADO
27-jun-20	16470754	BALTAN, JORGE ELIECER	177150	SERV SOCIAL - MITIGAR HAMBRE - MERCADO
27-jun-20	16479890	VIVAS GARCIA, AGUSTIN	177150	SERV SOCIAL - MITIGAR HAMBRE - MERCADO
27-jun-20	10387475	TORRES, CASIMIRO	177150	SERV SOCIAL - MITIGAR HAMBRE - MERCADO
27-jun-20	1111761403	GRUESO, FANNY	177150	SERV SOCIAL - MITIGAR HAMBRE - MERCADO
27-jun-20	1111746498	ESPINOSA VALENCIA, JOSE ADOLFO	177150	SERV SOCIAL - MITIGAR HAMBRE - MERCADO
27-jun-20	1006188039	IBARGUEN RENTERIA, JHON SANTI	177150	SERV SOCIAL - MITIGAR HAMBRE - MERCADO
27-jun-20	1061113739	RIASCOS RIASCOS, EIDY CAMILA	177150	SERV SOCIAL - MITIGAR HAMBRE - MERCADO
27-jun-20	30277069	QUINTERO CASTAÑEDA, LUZ MABEL	177150	SERV SOCIAL - MITIGAR HAMBRE - MERCADO
27-jun-20	24317100	QUINTERO LOPEZ, GLORIA ISABEL	177150	SERV SOCIAL - MITIGAR HAMBRE - MERCADO
27-jun-20	29254359	SANDALIO PAREDES, NUBIA	313000	DONACION SERVICIO FUNEBRE
27-jun-20	31589646	MONDRAGON YULI	1140000	DONACION SERVICIO FUNEBRE
29-jun-20	66736162	GONZALEZ LARGACHA, SOFIA	56000	DONACION SERVICIO FUNEBRE
30-jun-20	1151196702	SINISTERRA RENTERIA, JHON BRAINER	64071	SERV SOCIAL - MITIGAR HAMBRE - MERCADO
30-jun-20	31375955	CORREA DE RODRIGUEZ, JULIA EMMA	57099	SERV SOCIAL - APOYO MERCADO
30-jun-20	5358030	RODRIGUEZ FAUSTO	63000	SERV SOCIAL - DONACION PAÑITOS HUMEDOS
30-jun-20	16493844	ARBOLEDA ARAMBURO, WILSON	1226000	DONACION SERVICIO FUNEBRE

Nosotros Servimos

Diagonal 4 # 5 47 calle el Embudo Tel. 2426922 – 317 6398624 – Buenaventura
www.leonesbuenaventura.org - e-mail: leonesbuenaventuramonarca@hotmail.com



CLUB DE LEONES BUENAVENTURA "MONARCA"

DISTRITO F-1 DE COLOMBIA
PERSONERIA JURIDICA N° 1493 de MAYO 6 DE 1965
NIT. 890.304.770-8
NIT. 890.304.770-8

1-jul-20	16475767	REBOLLEDO RODRIGUEZ JOSE HENRY	540000	DONACION SERVICIO FUNEBRE
2-jul-20	900174429	CVS COMPARTIENDO HABILIDADES DIFERENTES	500000	SERV SOCIAL - DONACION EFECTIVO
2-jul-20	890313415	HERMANAS SERVIDORAS	500000	SERV SOCIAL - DONACION EFECTIVO
2-jul-20	31585813	OROBIO PEREA MARIA BERTILDA	250000	DONACION TRANSPORTE TERAPIAS DIALISIS ME
4-jul-20	66658225	TORRES, MARIA DE LOS ANGELES	640000	DONACION SERVICIO FUNEBRE
4-jul-20	31388641	GAVIRIA JIMENEZ, LUZ AMPARO	791000	DONACION SERVICIO FUNEBRE
6-jul-20	1192908549	MEDINA BREYMAN	1140000	DONACION SERVICIO FUNEBRE
13-jul-20	51622656	GUERRERO ARANGO, LUZ MARINA	200280	SERV SOCIAL - MITIGAR HAMBRE - MERCADO
13-jul-20	1115448768	RIASCOS LUIS EDUARDO	690000	DONACION 1 SILLA RUEDA ESPECIAL
13-jul-20	66736909	DELGADO, ELSY ADRIANA	10000	SERV SOCIAL - CONVENIO VISUAL & AUDITIVO
13-jul-20	800215546	INSTITUTO NACIONAL PENITENCIARIO Y CARCE	535500	SERV SOCIAL - DONACION 1 PLACA INPEC B/T
13-jul-20	38474453	ORTIZ TOBAR, ANGELA MARIA	196130	SERV SOCIAL - MITIGAR HAMBRE - MERCADO
13-jul-20	1040503771	GIRALDO, INGRIS ISABEL	179600	SERV SOCIAL - MITIGAR HAMBRE - MERCADO
13-jul-20	16496354	VALENCIA PRECIADO, WALTER	179600	SERV SOCIAL - MITIGAR HAMBRE - MERCADO
13-jul-20	4702065	RIASCOS SUAREZ, ARTURO	179600	SERV SOCIAL - MITIGAR HAMBRE - MERCADO
13-jul-20	16504071	VALLECILLA QUIÑONES, CIRILO	179600	SERV SOCIAL - MITIGAR HAMBRE - MERCADO
13-jul-20	30312415	QUINTERO LOPEZ, MARIA CLEMENCIA	179600	SERV SOCIAL - MITIGAR HAMBRE - MERCADO
13-jul-20	31385854	SALAS RUIZ, NELIDA AYDE	179600	SERV SOCIAL - MITIGAR HAMBRE - MERCADO
13-jul-20	30286694	QUINTERO, GRACIELA	179600	SERV SOCIAL - MITIGAR HAMBRE - MERCADO
13-jul-20	29223091	VIDAL NARVAEZ, MARIA MAIDE	179600	SERV SOCIAL - MITIGAR HAMBRE - MERCADO
13-jul-20	16508745	VASQUEZ RIASCOS, EDGAR FELIPE	179600	SERV SOCIAL - MITIGAR HAMBRE - MERCADO
13-jul-20	15375374	BEDOYA CARDONA, JOSE ALEJANDRO	179600	SERV SOCIAL - MITIGAR HAMBRE - MERCADO
13-jul-20	1111742540	SAA CASTRO JARVIS	217500	DONACION 1 SILLA RUEDA NORMAL
13-jul-20	2491559	CARDONA JOSE OCTAVIANO	217500	DONACION 1 SILLA RUEDA NORMAL
13-jul-20	16492592	SEGURA RIASCOS BENITO	217500	DONACION 1 SILLA RUEDA NORMAL
13-jul-20	31383103	RUIZ MONTAÑO MARIA INES	217500	DONACION 1 SILLA RUEDA NORMAL
13-jul-20	16486165	MOSQUERA GUSTAVO ADOLFO	217500	DONACION 1 SILLA RUEDA NORMAL
13-jul-20	31389809	RIASCOS ANA FLOR	217500	DONACION 1 SILLA RUEDA NORMAL
13-jul-20	1.11.804.119	LONGA VALENCIA YOMER	217500	DONACION 1 SILLA RUEDA NORMAL
13-jul-20	1111779101	LOPEZ ANGULO SHIRLEY	217500	DONACION 1 SILLA RUEDA NORMAL
13-jul-20	16490150	ANGULO RIASCOS LUIS ENRIQUE	217500	DONACION 1 SILLA RUEDA NORMAL
13-jul-20	25716227	RUIZ TOBAR EDITA	217500	DONACION 1 SILLA RUEDA NORMAL
13-jul-20	29252096	ALBORNOZ GONZALEZ MARIA ALICIA	217500	DONACION 1 SILLA RUEDA NORMAL
13-jul-20	14475980	MOSQUERA AMU ALQUIMEDES	217500	DONACION 1 SILLA RUEDA NORMAL
13-jul-20	6133334	MONTAÑO BANGUERA NICOLAS	217500	DONACION 1 SILLA RUEDA NORMAL
13-jul-20	1006203070	JESSICA AIDE RENGIFO TORRES	217500	DONACION 1 SILLA RUEDA NORMAL
13-jul-20	29290104	OSORIO ASCENET	217500	DONACION 1 SILLA RUEDA NORMAL

Nosotros Servimos

Diagonal 4 # 5 47 calle el Embudo Tel. 2426922 – 317 6398624 – Buenaventura
www.leonesbuenaventura.org - e-mail: leonesbuenaventuramonarca@hotmail.com



CLUB DE LEONES BUENAVENTURA "MONARCA"

DISTRITO F-1 DE COLOMBIA
PERSONERIA JURIDICA N° 1493 de MAYO 6 DE 1965
NIT. 890.304.770-8
NIT. 890.304.770-8

13-jul-20	2487523	RIOS HURTADO PEDRO FERMIN	217500	DONACION 1 SILLA RUEDA NORMAL
13-jul-20	1193021315	TORRES MOSQUERA LEIDY VANESSA	217500	DONACION 1 SILLA RUEDA NORMAL
13-jul-20	6176541	GARCES VIVEROS JUAN PABLO	217500	DONACION 1 SILLA RUEDA NORMAL
13-jul-20	1.150.939.384 RC	DELGADO PANAMEÑO JHON JANER	217500	DONACION 1 SILLA RUEDA NORMAL
13-jul-20	31385371	SEGURA ANCHICO MARIA STELA	217500	DONACION 1 SILLA RUEDA NORMAL
22-jul-20	6160996	HURTADO ANGULO, PLACIDO EDGAR	179600	SERV SOCIAL - MITIGAR HAMBRE - MERCADO
22-jul-20	1111739795	MEDINA, JOSE MAURICIO	179600	SERV SOCIAL - MITIGAR HAMBRE - MERCADO
22-jul-20	31586337	PAZ SUAREZ, NELLY	179600	SERV SOCIAL - MITIGAR HAMBRE - MERCADO
22-jul-20	1144140930	VARGAS, JEYSA MARIA	179600	SERV SOCIAL - MITIGAR HAMBRE - MERCADO
22-jul-20	16488286	BECERRA GONZALEZ, OMER	179600	SERV SOCIAL - MITIGAR HAMBRE - MERCADO
22-jul-20	38470881	ANGULO VIVEROS, LUCY	179600	SERV SOCIAL - MITIGAR HAMBRE - MERCADO
22-jul-20	66746090	BRANH IBARGUEN, LUZ EMENEGILDA	179600	SERV SOCIAL - MITIGAR HAMBRE - MERCADO
22-jul-20	16606826	FALLA GONZALEZ, JAIRO	179600	SERV SOCIAL - MITIGAR HAMBRE - MERCADO
22-jul-20	12902294	INTRIAGO, JULIO CESAR	179600	SERV SOCIAL - MITIGAR HAMBRE - MERCADO
22-jul-20	890313415	HERMANAS SERVIDORAS	690381	SERVICIO SOCIAL - 5 PACAS PANALES
22-jul-20	835000496	INSTITUCION EDUCATIVA ANTONIO NARIÑO	200280	SERVICIO SOCIAL - DONACION 1 MERCADO ES
22-jul-20	16486341	ARIAS MORENO, DIEGO	298494	SERV SOCIAL - APOYO SOCIO
22-jul-20	16486341	ARIAS MORENO, DIEGO	111449	SERV SOCIAL - APOYO SOCIO
22-jul-20	1007516580	ANGULO PANAMEÑO, MALLERLY	200280	SERVICIO SOCIAL - DONACION 1 MERCADO EST
22-jul-20	38471347	ANGULO ANGULO, MARLYNG	200280	SERVICIO SOCIAL - DONACION 1 MERCADO EST
22-jul-20	66741978	VALENCIA BONILLA, ANA MILENA	200280	SERVICIO SOCIAL - DONACION 1 MERCADO EST
23-jul-20	38468160	ALDERETE VIVEROS, GISELA MARIA	249000	SERV SOCIAL - APOYO 10 LAMINAS ZINC, 126
23-jul-20	16944620	SINISTERRA SANTANA, DAVID FERNANDO	498000	SERV SOCIAL - APOYO 20 LAMINAS ZINC, 120
23-jul-20	38470411	QUINTERO GONZALES, ANGELA MARIA	549900	SERV SOCIAL - APOYO 20 LAMINAS ZINC, 1 L
23-jul-20	1111776022	DIAZ ZAMORA, NURY	373500	SERV SOCIAL - APOYO 15 LAMINAS ZINC, 90
23-jul-20	29227952	RENTERIA BRAVO, MARIA FRANCISCA	373500	SERV SOCIAL - APOYO 15 LAMINAS ZINC, 90
23-jul-20	38558390	VELEZ TORRES, ESTELLA MILDRED	498000	SERV SOCIAL - APOYO 20 LAMINAS ZINC, 120
23-jul-20	31384394	PEREZ CADAVID, DORALBA	296440	SERV SOCIAL - MITIGAR HAMBRE - MERCADO
23-jul-20	860029856	HERMANAS PEQUEÑAS APOSTOLES DE LA REDENC	296440	SERV SOCIAL - MITIGAR HAMBRE - MERCADO
23-jul-20	29549570	PLAZA VIVEROS ROSALBA	296440	SERV SOCIAL - MITIGAR HAMBRE - MERCADO
23-jul-20	66738400	MURILLO LOPEZ, MARIA NANCY	196130	SERV SOCIAL - APOYO MERCADO FLIA VULNERA
23-jul-20	31380231	RIASCOS RIASCOS, LETICIA	200000	SERV SOCIAL - DONACION EFECTIVO, BOLETAS
24-jul-20	1006186827	GODOY ORTIZ, INOCENCIA	2503760	SERV SOCIAL - REPARACION VIVIENDA, 1 PE
24-jul-20	66733576	SINISTERRA ANGULO, MARIA CLEOFE	300000	SERV SOCIAL - DONACION TRANSPORTE CITA MEDICA
24-jul-20	38466878	SEGURA VALENCIA, SANDRA EDITH	435000	CAMBIO POR NUEVA RESOLUCION FE DIAN
26-jul-20	31387051	GUAITOTO HINOJOSA, MARLENY	315000	DONACION SERVICIO FUNEBRE
26-jul-20	87305153	LERMA RODRIGUEZ, MARCO TULIO	95592	SERV SOCIAL - REHABILITACION VISUAL

Nosotros Servimos

Diagonal 4 # 5 47 calle el Embudo Tel. 2426922 – 317 6398624 – Buenaventura
www.leonesbuenaventura.org - e-mail: leonesbuenaventuramonarca@hotmail.com



CLUB DE LEONES BUENAVENTURA "MONARCA"

DISTRITO F-1 DE COLOMBIA
PERSONERIA JURIDICA N° 1493 de MAYO 6 DE 1965
NIT. 890.304.770-8
NIT. 890.304.770-8

26-jul-20	16470754	BALTAN, JORGE ELIECER	95592	SERV SOCIAL - REHABILITACION VISUAL
26-jul-20	16479890	VIVAS GARCIA, AGUSTIN	95592	SERV SOCIAL - REHABILITACION VISUAL
26-jul-20	10387475	TORRES, CASIMIRO	95592	SERV SOCIAL - REHABILITACION VISUAL
26-jul-20	1111761403	GRUESO, FANNY	95592	SERV SOCIAL - REHABILITACION VISUAL
26-jul-20	1111746498	ESPINOSA VALENCIA, JOSE ADOLFO	95592	SERV SOCIAL - REHABILITACION VISUAL
26-jul-20	1006188039	IBARGUEN RENTERIA, JHON SANTI	95592	SERV SOCIAL - REHABILITACION VISUAL
26-jul-20	1061113739	RIASCOS RIASCOS, EIDY CAMILA	95592	SERV SOCIAL - REHABILITACION VISUAL
26-jul-20	30277069	QUINTERO CASTAÑEDA, LUZ MABEL	95592	SERV SOCIAL - REHABILITACION VISUAL
26-jul-20	24317100	QUINTERO LOPEZ, GLORIA ISABEL	95592	SERV SOCIAL - REHABILITACION VISUAL
26-jul-20	1040503771	GIRALDO, INGRIS ISABEL	95592	SERV SOCIAL - REHABILITACION VISUAL
26-jul-20	16496354	VALENCIA PRECIADO, WALTER	95592	SERV SOCIAL - REHABILITACION VISUAL
26-jul-20	4702065	RIASCOS SUAREZ, ARTURO	95592	SERV SOCIAL - REHABILITACION VISUAL
26-jul-20	16504071	VALLECILLA QUIÑONES, CIRILO	95592	SERV SOCIAL - REHABILITACION VISUAL
26-jul-20	30312415	QUINTERO LOPEZ, MARIA CLEMENCIA	95592	SERV SOCIAL - REHABILITACION VISUAL
26-jul-20	31385854	SALAS RUIZ, NELIDA AYDE	95592	SERV SOCIAL - REHABILITACION VISUAL
26-jul-20	30286694	QUINTERO, GRACIELA	95592	SERV SOCIAL - REHABILITACION VISUAL
26-jul-20	29223091	VIDAL NARVAEZ, MARIA MAIDE	95592	SERV SOCIAL - REHABILITACION VISUAL
26-jul-20	16508745	VASQUEZ RIASCOS, EDGAR FELIPE	95592	SERV SOCIAL - REHABILITACION VISUAL
26-jul-20	15375374	BEDOYA CARDONA, JOSE ALEJANDRO	95592	SERV SOCIAL - REHABILITACION VISUAL
26-jul-20	6160996	HURTADO ANGULO, PLACIDO EDGAR	95592	SERV SOCIAL - REHABILITACION VISUAL
26-jul-20	1111739795	MEDINA, JOSE MAURICIO	95592	SERV SOCIAL - REHABILITACION VISUAL
26-jul-20	31586337	PAZ SUAREZ, NELLY	95592	SERV SOCIAL - REHABILITACION VISUAL
26-jul-20	1144140930	VARGAS, JEYSA MARIA	95592	SERV SOCIAL - REHABILITACION VISUAL
26-jul-20	16488286	BECERRA GONZALEZ, OMER	95592	SERV SOCIAL - REHABILITACION VISUAL
26-jul-20	38470881	ANGULO VIVEROS, LUCY	95592	SERV SOCIAL - REHABILITACION VISUAL
26-jul-20	66746090	BRANH IBARGUEN, LUZ EMENEGILDA	95592	SERV SOCIAL - REHABILITACION VISUAL
26-jul-20	16606826	FALLA GONZALEZ, JAIRO	95592	SERV SOCIAL - REHABILITACION VISUAL
26-jul-20	12902294	INTRIAGO, JULIO CESAR	95592	SERV SOCIAL - REHABILITACION VISUAL
28-jul-20	66940841	RENERIA, NIDIA	191450	SERVICIO SOCIAL - APOYO 1 MERCADO, FLIA
28-jul-20	66731887	HURTADO VALENCIA, MELBA	184175	SERVICIO SOCIAL - APOYO 1 MERCADO, FLIA
28-jul-20	66733396	ORDOÑEZ VALVERDE, EMILSEN	201200	SERVICIO SOCIAL - APOYO MERCADOS FLIA VU
28-jul-20	25435406	VIAFARA SOLIS, VICTORIANA	142800	SERVICIO SOCIAL - APOYO MERCADO FLIA VUL
28-jul-20	29282703	GARZON DE BONILLA, MARIA NIDIA	189800	SERVICIO SOCIAL - APOYO MERCADO FLIA VUL
30-jul-20	16950015	ADVINCULA RAMOS, JOSE NERI	250360	SERVICIO SOCIAL - APOYO 3 MERCADOS FLIAS
30-jul-20	1028188630	VIVERO ALOMIA, JERINSON	250360	SERVICIO SOCIAL - APOYO 3 MERCADOS FLIAS
30-jul-20	1193542062	ARBOLEDA OLAVE, JHON JANER	250360	SERVICIO SOCIAL - APOYO 3 MERCADOS FLIAS
4-ago-20	900174429	CVS COMPARTIENDO HABILIDADES DIFERENTES	500000	SERV SOCIAL - MITIGAR HAMBRE - MERCADO

Nosotros Servimos

Diagonal 4 # 5 47 calle el Embudo Tel. 2426922 – 317 6398624 – Buenaventura
www.leonesbuenaventura.org - e-mail: leonesbuenaventuramonarca@hotmail.com



CLUB DE LEONES BUENAVENTURA "MONARCA"

DISTRITO F-1 DE COLOMBIA
PERSONERIA JURIDICA Nº 1493 de MAYO 6 DE 1965
NIT. 890.304.770-8
NIT. 890.304.770-8

4-ago-20	890313415	HERMANAS SERVIDORAS	500000	SERV SOCIAL - MITIGAR HAMBRE - MERCADO
6-ago-20	1007224847	BUENO FLOREZ, YENIFER DAHIANA	264000	SERVICIO SOCIAL - APOYO EXAMENES ESPECIAL
6-ago-20	66733576	SINISTERRA ANGULO, MARIA CLEOFE	50000	SERVICIO SOCIAL - APOYO EXAMEN A.S.H
6-ago-20	31372666	MORENO RIVAS, MIGUELINA	300000	SERV SOCIAL - DONACION TRANSPORTE CITA MEDICA
6-ago-20	29228579	RAMOS ERAZO, LUZ DEL CARMEN	135305	SERVICIO SOCIAL - APOYO MERCADO
6-ago-20	36810677	BONILLA COLORADO, MARIA NIEVE	129000	SERVICIO SOCIAL - APOYO MERCADO
6-ago-20	901259689	FUNDACION FAMILIAS CUIDADORAS	261600	SERVICIO SOCIAL - INSUMO ALIMENTICIO, 1
6-ago-20	87305153	LERMA RODRIGUEZ, MARCO TULIO	200885	CONVENIO REHABILITACION VISUAL - APOYO 1
6-ago-20	16470754	BALTAN, JORGE ELIECER	200885	CONVENIO REHABILITACION VISUAL - APOYO 1
6-ago-20	10387475	TORRES, CASIMIRO	200885	CONVENIO REHABILITACION VISUAL - APOYO 1
6-ago-20	1111761403	GRUESO, FANNY	200885	CONVENIO REHABILITACION VISUAL - APOYO 1
6-ago-20	1111746498	ESPINOSA VALENCIA, JOSE ADOLFO	200885	CONVENIO REHABILITACION VISUAL - APOYO 1
6-ago-20	1006188039	IBARGUEN RENTERIA, JHON SANTI	200885	CONVENIO REHABILITACION VISUAL - APOYO 1
6-ago-20	1059043580	RIASCOS, ANA SORAIDA	200885	CONVENIO REHABILITACION VISUAL - APOYO 1
6-ago-20	30277069	QUINTERO CASTAÑEDA, LUZ MABEL	200885	CONVENIO REHABILITACION VISUAL - APOYO 1
6-ago-20	24317100	QUINTERO LOPEZ, GLORIA ISABEL	200885	CONVENIO REHABILITACION VISUAL - APOYO 1
6-ago-20	16479890	VIVAS GARCIA, AGUSTIN	200885	CONVENIO REHABILITACION VISUAL - APOYO 1
6-ago-20	1127938133	CAICEDO ROJAS, INGRID KARELIS	197135	SERVICIO SOCIAL - APOYO MERCADO
6-ago-20	29260494	MINA GARCES, ROSAURA	197135	SERVICIO SOCIAL - APOYO MERCADO
6-ago-20	1111748289	GARCIA, DIANA MILE	197135	SERVICIO SOCIAL - APOYO 1 MERCADO
6-ago-20	31600006	GARCIA, MERCEDES	197135	SERVICIO SOCIAL - APOYO 1 MERCADO
6-ago-20	29229197	OLAYA BALLEEN, LEIDY YOANA	197135	SERVICIO SOCIAL - APOYO 1 MERCADO
6-ago-20	14940015	SARRIA CASAÑAS, JAIME	197135	SERVICIO SOCIAL - APOYO 1 MERCADO
6-ago-20	1045509421	YANEZ ACOSTA, JHONATAH ESTIVEN	150000	SERVICIOS SOCIAL - TRANSPORTE
6-ago-20	1111756272	HURTADO LABRADOR, NEYLA	60000	SERVICIO SOCIAL - APOYO PRUEBA EXAMEN CO
6-ago-20	29233621	VIAFARA ESPANA MAGALY	440000	DONACION SERVICIO FUNEBRE
10-ago-20	29567923	SANCHEZ QUIÑONEZ, ANA MILENA	199485	SERVICIO SOCIAL APOYO 1 MERCADO, FLIA VU
10-ago-20	66733576	SINISTERRA ANGULO, MARIA CLEOFE	209000	SERV SOCIAL - CONVENIO VISUAL, EXAMENES
10-ago-20	66733576	SINISTERRA ANGULO, MARIA CLEOFE	63000	SERV SOCIAL - CONVENIO VISUAL, EXAMENES
10-ago-20	12546225	ALVAREZ PULGARIN, HECTOR DE JESUS	40000	SERV SOCIAL - CONVENIO VISUAL, CONSULTA
10-ago-20	31602893	OROBIO ASPRILLA NATHALI	10000	SERV SOCIAL - CONVENIO VISUAL, CONSULTA
10-ago-20	31585134	ALOMIA SUAREZ, MARISEL	10000	SERV SOCIAL - CONVENIO VISUAL, CONSULTA
10-ago-20	66733576	SINISTERRA ANGULO, MARIA CLEOFE	40000	SERV SOCIAL - CONVENIO VISUAL, CONSULTA
10-ago-20	38474747	LOPEZ VIVEROS, LUZ ENEYDA	777000	SERV SOCIAL - DONACION 30 LAMINAS ZINC Y
10-ago-20	16505907	MONDRAGON LOPEZ, ELIECER	777000	SERV SOCIAL - DONACION 30 LAMINAS ZINC Y
12-ago-20	90313000	UNICANCER CAPITULO BUENAVENTURA	2140108	SERVICIO SOCIAL - DONACION ELEMENTOS DON
16-ago-20	1111743535	CUERO SINISTERRA INDIRA	1140000	DONACION SERVICIO FUNEBRE

Nosotros Servimos

Diagonal 4 # 5 47 calle el Embudo Tel. 2426922 – 317 6398624 – Buenaventura
www.leonesbuenaventura.org - e-mail: leonesbuenaventuramonarca@hotmail.com



CLUB DE LEONES BUENAVENTURA "MONARCA"

DISTRITO F-1 DE COLOMBIA
PERSONERIA JURIDICA N° 1493 de MAYO 6 DE 1965
NIT. 890.304.770-8
NIT. 890.304.770-8

19-ago-20	38474473	DELGADO GARCES, LUCY	37500	CLUB LEO ALPHA YUBARTA - REFRIGERIOS YIM
19-ago-20	901394453	CORPORACION CLUB E LECTURA MARIPOSAS DE	220050	CLUB LEO OMEGA B/TURA - CLUB DE MARIPOSA
19-ago-20	1030528202	ALBUTRIA CALDERON, GERSON CLEYDERMAN	240000	CLUB LEO ALPHA YUBARTA - APOYO 50 MASCAR
19-ago-20	16496354	VALENCIA PRECIADO, WALTER	199635	SERV SOCIAL - CONVENIO REHABILITACION VISUAL
19-ago-20	4702065	RIASCOS SUAREZ, ARTURO	199635	SERV SOCIAL - CONVENIO REHABILITACION VISUAL
19-ago-20	16504071	VALLECILLA QUIÑONES, CIRILO	199635	SERV SOCIAL - CONVENIO REHABILITACION VISUAL
19-ago-20	30312415	QUINTERO LOPEZ, MARIA CLEMENCIA	199635	SERV SOCIAL - CONVENIO REHABILITACION VISUAL
19-ago-20	31385854	SALAS RUIZ, NELIDA AYDE	199635	SERV SOCIAL - CONVENIO REHABILITACION VISUAL
19-ago-20	30286694	QUINTERO, GRACIELA	199635	SERV SOCIAL - CONVENIO REHABILITACION VISUAL
19-ago-20	29223091	VIDAL NARVAEZ, MARIA MAIDE	199635	SERV SOCIAL - CONVENIO REHABILITACION VISUAL
19-ago-20	16508745	VASQUEZ RIASCOS, EDGAR FELIPE	199635	SERV SOCIAL - CONVENIO REHABILITACION VISUAL
19-ago-20	15375374	BEDOYA CARDONA, JOSE ALEJANDRO	199635	SERV SOCIAL - CONVENIO REHABILITACION VISUAL
19-ago-20	1040503771	GIRALDO, INGRIS ISABEL	199635	SERV SOCIAL - CONVENIO REHABILITACION VISUAL
19-ago-20	31388808	CUERO OSPINA, MIREYA	39280	SERVICIO SOCIAL - CLUB LEO ALPHA YUBARTA
19-ago-20	1085548096	REZA MINA, LINER LILIANA	39280	SERVICIO SOCIAL - CLUB LEO ALPHA YUBARTA
19-ago-20	18410687	GONZALEZ ORDOÑEZ, JOSE FERNANDO	39280	SERVICIO SOCIAL - CLUB LEO ALPHA YUBARTA
19-ago-20	66740187	DELGADO ANGULO, ESNEDA	39280	SERVICIO SOCIAL - CLUB LEO ALPHA YUBARTA
19-ago-20	66744027	VALENCIA PANAMEÑO, CELIA	39280	SERVICIO SOCIAL - CLUB LEO ALPHA YUBARTA
19-ago-20	1006187654	CUERO AGUIÑO, FRANCIA MILENA	39280	SERVICIO SOCIAL - CLUB LEO ALPHA YUBARTA
19-ago-20	31587367	GARCIA HURTADO, CARLINA	39280	SERVICIO SOCIAL - CLUB LEO ALPHA YUBARTA
19-ago-20	20283957	CHARRIS RIVERA, HENRI JOSE	39280	SERVICIO SOCIAL - CLUB LEO ALPHA YUBARTA
19-ago-20	14444278	DIAZ BOLAÑO, JORGE ENRIQUE	39280	SERVICIO SOCIAL - CLUB LEO ALPHA YUBARTA
19-ago-20	66742040	ROMAN MONTOYA, MARTHA LUCIA	200000	CLUB LEO OMEGA B/TURA, - APOYO 5 CIRUGI
19-ago-20	30312415	QUINTERO LOPEZ, MARIA CLEMENCIA	200900	SERVICIO SOCIAL - DONACION UND PRODUCTIV
19-ago-20	31713030	TERMITZOGLU ROJAS, ANNA GEORGIA	225000	SERVICIO SOCIAL - COMITÉ FEMENINO - HUELL
19-ago-20	1144043593	PEREA TORRES, BRENDA ESTEFHANY	200020	SERVICIO SOCIAL - 1 MERCADO FLIA VULNER
19-ago-20	31600868	AMU VIDAL, INGRID DAYANA	300000	SERVICIO SOCIAL - DONACION TRANSPORTE CITA MEDICA
19-ago-20	901394453	CORPORACION CLUB E LECTURA MARIPOSAS DE	175000	SERVICIO SOCIAL - CLUB LEO ALPHA YUBARTA,
19-ago-20	5358030	RODRIGUEZ FAUSTO	200000	SERV SOCIAL - DONACIÓN TRANSPORTE TERAPIAS
19-ago-20	29213638	BARBOSA DE ASPRILLA, JUDITH	250000	SERVICIO SOCIAL - APOYO MEDICAMENTOS ADU
19-ago-20	31375955	CORREA DE RODRIGUEZ, JULIA EMMA	200000	SERVICIO SOCIAL - DONACIÓN TRANSPORTE CITA MEDICA
19-ago-20	1111815504	CAMACHO ASPRILLA, BAIRON SANTIAGO	250000	SERVICIO SOCIAL - DONACION MEDICAMENTO
19-ago-20	1111774342	RENTERIA VALENCIA, LEADY SAMIRA	200000	SERVICIO SOCIAL - APOYO INSUMOS PARA REC
19-ago-20	36885055	IBARBO RAMOS, RUFINA	181000	SERVICIO SOCIAL - APOYO MERCADO FLIA VUL
21-ago-20	1111812008	TORO MONTES, CATALINA	215000	DONACION SERVICIO FUNEBRE
21-ago-20	31388732	RIASCOS HURTADO CEFERINA	375000	DONACION SERVICIO FUNEBRE
24-ago-20	31585134	ALOMIA SUAREZ, MARISEL	397130	SERV SOCIAL - CONVENIO VISUAL & AUDITIVO

Nosotros Servimos

Diagonal 4 # 5 47 calle el Embudo Tel. 2426922 – 317 6398624 – Buenaventura
www.leonesbuenaventura.org - e-mail: leonesbuenaventuramonarca@hotmail.com



CLUB DE LEONES BUENAVENTURA "MONARCA"

DISTRITO F-1 DE COLOMBIA
PERSONERIA JURIDICA N° 1493 de MAYO 6 DE 1965
NIT. 890.304.770-8
NIT. 890.304.770-8

24-ago-20	31602893	OROBIO ASPRILLA NATHALI	397130	SERV SOCIAL - CONVENIO VISUAL & AUDITIVO
24-ago-20	7560352	GAVIRIA DIAZ, JOSE BELMORE	200000	SERV SOCIAL - CONVENIO VISUAL & AUDITIVO
24-ago-20	31586293	MOSQUERA GAMBOA, MARIA ANTONIA	201635	SERV SOCIAL - MITIGAR HAMBRE - MERCADO
24-ago-20	66683216	ZAPATA VELEZ, LEIDY JOHANNA	201635	SERV SOCIAL - MITIGAR HAMBRE - MERCADO
24-ago-20	38474473	DELGADO GARCES, LUCY	291405	SERV SOCIAL - MITIGAR HAMBRE - MERCADO
24-ago-20	31376850	VALENCIA MARIA	146616	SERV SOCIAL - MITIGAR HAMBRE - MERCADO
24-ago-20	6160996	HURTADO ANGULO, PLACIDO EDGAR	198885	SERV SOCIAL - CONVENIO REHABILITACION
24-ago-20	1111739795	MEDINA, JOSE MAURICIO	198885	SERV SOCIAL - CONVENIO REHABILITACION VISUAL
24-ago-20	31586337	PAZ SUAREZ, NELLY	198885	SERV SOCIAL - CONVENIO REHABILITACION VISUAL
24-ago-20	1144140930	VARGAS, JEYSA MARIA	198885	SERV SOCIAL - CONVENIO REHABILITACION VISUAL
24-ago-20	16488286	BECERRA GONZALEZ, OMER	198885	SERV SOCIAL - CONVENIO REHABILITACION VISUAL
24-ago-20	38470881	ANGULO VIVEROS, LUCY	198885	SERV SOCIAL - CONVENIO REHABILITACION VISUAL
24-ago-20	66746090	BRANH IBARGUEN, LUZ EMENEGILDA	198885	SERV SOCIAL - CONVENIO REHABILITACION VISUAL
24-ago-20	16606826	FALLA GONZALEZ, JAIR	198885	SERV SOCIAL - CONVENIO REHABILITACION VISUAL
24-ago-20	12902294	INTRIAGO, JULIO CESAR	198885	SERV SOCIAL - CONVENIO REHABILITACION VISUAL
24-ago-20	31384394	PEREZ CADAVID, DORALBA	329360	SERV SOCIAL - MITIGAR HAMBRE - MERCADO
24-ago-20	29549570	PLAZA VIVEROS ROSALBA	329360	SERV SOCIAL - MITIGAR HAMBRE - MERCADO
24-ago-20	860029856	HERMANAS PEQUEÑAS APOSTOLES DE LA REDENC	329360	SERV SOCIAL - MITIGAR HAMBRE - MERCADO
24-ago-20	66746567	RODRIGUEZ CORREA SONIA MARIA	1140000	DONACION SERVICIO FUNEBRE
25-ago-20	900054474	FUNDACION SOCIAL GETSEMANI	279995	DONACION ROPA POBLACION VUNERABLE FUNDAC
25-ago-20	900054474	FUNDACION SOCIAL GETSEMANI	35050	DONACION ROPA POBLACION VUNERABLE FUNDAC
25-ago-20	900054474	FUNDACION SOCIAL GETSEMANI	70040	DONACION ROPA POBLACION VUNERABLE
25-ago-20	900054474	FUNDACION SOCIAL GETSEMANI	53049	DONACION ROPA POBLACION VUNERABLE
25-ago-20	900054474	FUNDACION SOCIAL GETSEMANI	18000	DONACION ROPA POBLACION VUNERABLE
25-ago-20	900054474	FUNDACION SOCIAL GETSEMANI	140262	DONACION ALIMENTOS ACTIVIDAD LUDICA
25-ago-20	900054474	FUNDACION SOCIAL GETSEMANI	80000	DONACION ALIMENTOS ACTIVIDAD LUDICA
25-ago-20	66736216	PERLAZA RIASCOS, GLORIA INES	600000	SERVICIO SOCIAL - DONACION 1 COLCHON
25-ago-20	31713030	TERMITZOGLU ROJAS, ANNA GEORGIA	341000	SERVICIO SOCIAL - DONACION ALIMETOS PERROS
25-ago-20	901394453	CORPORACION CLUB E LECTURA MARIPOSAS DE	272720	CLUB LEO OMEGA B/TURA - CORPORACION CLUB
28-ago-20	890313415	HERMANAS SERVIDORAS	286361	DONACION 2 PACAS PAÑALES TENA MEDIANO
28-ago-20	890313415	HERMANAS SERVIDORAS	143364	DONACION 1 PACAS PAÑALES PEQUEÑIN
28-ago-20	66740502	RENTERIA VIVEROS, MARIA BRIGIDA	143181	DONACION 1 PACA PAÑAL TENA MES SEPT 2020
29-ago-20	16508865	COLORADO GRUESO FLAVIO	1140000	DONACION SERVICIO FUNEBRE
31-ago-20	901076991	GESTORES AMBIENTALES DEL PACIFICO SAS	1969000	SERV SOCIAL - MITIGAR HAMBRE - MERCADO
31-ago-20	66945879	ASPRILLA MORENO LUZ DAIRA	18000	DONACION MEDICAMENTOS
31-ago-20	66945879	ASPRILLA MORENO LUZ DAIRA	61950	DONACION MEDICAMENTOS
31-ago-20	31529624	FRANCO FRANCO, ROSALBA	249840	DONACION MEDICAMENTOS

Nosotros Servimos

Diagonal 4 # 5 47 calle el Embudo Tel. 2426922 – 317 6398624 – Buenaventura
www.leonesbuenaventura.org - e-mail: leonesbuenaventuramonarca@hotmail.com



CLUB DE LEONES BUENAVENTURA "MONARCA"

DISTRITO F-1 DE COLOMBIA
PERSONERIA JURIDICA N° 1493 de MAYO 6 DE 1965
NIT. 890.304.770-8
NIT. 890.304.770-8

31-ago-20	31529624	FRANCO FRANCO, ROSALBA	10000	SERV SOCIAL - DONACION TRANSPORTE CITA MEDICA
1-sep-20	800141658	ARMADA NACIONAL BASE NAVAL N 2	300000	SERVICIO SOCIAL - DONACION REFRIGERIO
3-sep-20	38472596	MURILLO MURILLO, LILIANA	1140000	DONACION SERVICIO FUNEBRE
3-sep-20	31388021	MORALES MORALES, GLORIA	648000	DONACION SERVICIO FUNEBRE
5-sep-20	1111741541	CAICEDO HURTADO JAIME	640000	DONACION SERVICIO FUNEBRE
5-sep-20	14474074	CALZADA VEGA EIMER	1140000	DONACION SERVICIO FUNEBRE
8-sep-20	31382622	IBARGUEN LEMOS, FELISA	186230	SERV SOCIAL - MITIGAR HAMBRE - MERCADO
8-sep-20	1111789188	BENITEZ SINISTERRA, ZARLY	186230	SERV SOCIAL - MITIGAR HAMBRE - MERCADO
8-sep-20	1006186827	GODOY ORTIZ, INOCENCIA	530000	SERVICIO SOCIAL - REPARACION VIVIENDA
8-sep-20	29229893	RIASCOS HURTADO, AURA YIRA	186230	SERV SOCIAL - MITIGAR HAMBRE - MERCADO
8-sep-20	35605399	VIVEROS ASPRILLA, MARIA ALEJANDRA	186230	SERV SOCIAL - MITIGAR HAMBRE - MERCADO
8-sep-20	16094734	FIGUEROA ZAMBRANO, REINALDO	186230	SERV SOCIAL - MITIGAR HAMBRE - MERCADO
8-sep-20	31373507	HURTADO, JACINTA	186230	SERV SOCIAL - MITIGAR HAMBRE - MERCADO
8-sep-20	34415035	RIASCOS DE GARCIA, SATURIA	186230	SERV SOCIAL - MITIGAR HAMBRE - MERCADO
8-sep-20	31387098	MATAMBA MANYOMA, TANYA	186230	SERV SOCIAL - MITIGAR HAMBRE - MERCADO
8-sep-20	31387182	OROBIO MARISOL	186230	SERV SOCIAL - MITIGAR HAMBRE - MERCADO
8-sep-20	890353965	JUNTA DE ACCION COMUNAL BARRIO MIRAMAR	1882500	SERV SOCIAL - MITIGAR HAMBRE - MERCADO
8-sep-20	29652619	ORDOÑEZ GAMBOA, GILMA	254000	SERV SOCIAL - MITIGAR HAMBRE - MERCADO
8-sep-20	1006386483	VALENCIA ARROYO, YULIETH	140600	SERV SOCIAL - MITIGAR HAMBRE - MERCADO
8-sep-20	66942384	RIASCOS RIASCOS, LUCEY	207500	SERVICIO SOCIAL - COMPRA MEDICAMENTOS TRANSPORTE
8-sep-20	31387182	OROBIO MARISOL	35800	SERVICIO SOCIAL - DONACION MEDICAMENTOS
8-sep-20	31387182	OROBIO MARISOL	326200	SERVICIO SOCIAL - DONACION MEDICAMENTOS
8-sep-20	1192717275	PRECIADO MONTAÑO, DEYSSI MARCELA	186230	SERV SOCIAL - MITIGAR HAMBRE - MERCADO
8-sep-20	16948170	ARANA ALAVA WILBER GIOVANNI	630000	DONACION SERVICIO FUNEBRE
9-sep-20	66945543	VALENCIA CUERO, PATRICIA	174000	DONACION SERVICIO FUNEBRE
10-sep-20	38466164	OROBIO PERLAZA, SONIA EMILCEN	30000	DONACION SERVICIO FUNEBRE
14-sep-20	6163385	ANGULO ANGULO, ATONIEL	313000	SERVICIO SOCIAL - DONACION MEDICAMENTOS
14-sep-20	900318901	FUNDACION MUJERES INNOVADORAS DEL PACIFI	180000	SERVICIO SOCIAL - DONACION EFECTIVO
14-sep-20	6163385	ANGULO ANGULO, ATONIEL	190000	SERVICIO SOCIAL - DONACION EFECTIVO
14-sep-20	5358030	RODRIGUEZ FAUSTO	50400	SERV SOCIAL - DONACION PAÑALES
14-sep-20	5358030	RODRIGUEZ FAUSTO	33600	SERV SOCIAL - DONACION PAÑALES
14-sep-20	1151440107	MERMEJO, DOMINGA	206130	SERV SOCIAL - MITIGAR HAMBRE - MERCADO
14-sep-20	1193595441	MOSQUERA DIAZ, YAISURY	206130	SERV SOCIAL - MITIGAR HAMBRE - MERCADO
14-sep-20	38467734	VALLECILLA JIMENEZ, MARYORIS	206130	SERV SOCIAL - MITIGAR HAMBRE - MERCADO
14-sep-20	1111922507	MORENO DIAZ, SARAI MARGARITA	206130	SERV SOCIAL - MITIGAR HAMBRE - MERCADO
14-sep-20	31585828	RIASCOS SANCHEZ, MARLYNG YANETH	206130	SERV SOCIAL - MITIGAR HAMBRE - MERCADO
14-sep-20	1111741104	CORDOBA ANGULO, CLAUDIA KATERINE	206130	SERV SOCIAL - MITIGAR HAMBRE - MERCADO

Nosotros Servimos

Diagonal 4 # 5 47 calle el Embudo Tel. 2426922 – 317 6398624 – Buenaventura
www.leonesbuenaventura.org - e-mail: leonesbuenaventuramonarca@hotmail.com



CLUB DE LEONES BUENAVENTURA "MONARCA"

DISTRITO F-1 DE COLOMBIA
PERSONERIA JURIDICA Nº 1493 de MAYO 6 DE 1965
NIT. 890.304.770-8
NIT. 890.304.770-8

14-sep-20	31587944	LOPERA ROJO, CLAUDIA MILENA	206130	SERV SOCIAL - MITIGAR HAMBRE - MERCADO
14-sep-20	29230805	MICOLTA VALLECILLA, CARMEN ISaura	206130	SERV SOCIAL - MITIGAR HAMBRE - MERCADO
14-sep-20	38468002	GRANJA ANIZARES, YAMILE	206130	SERV SOCIAL - MITIGAR HAMBRE - MERCADO
14-sep-20	29226451	MOSQUERA MORENO, MARTHA	206130	SERV SOCIAL - MITIGAR HAMBRE - MERCADO
14-sep-20	1151445167	RIASCOS VALDERRAMA, LEIDY JOHANA	206130	SERV SOCIAL - MITIGAR HAMBRE - MERCADO
14-sep-20	66942507	MONCAYO BANGUERA, MARIA DEL PILAR	206130	SERV SOCIAL - MITIGAR HAMBRE - MERCADO
14-sep-20	1192937333	MINA CALIMEÑO, JANETH	206130	SERV SOCIAL - MITIGAR HAMBRE - MERCADO
14-sep-20	1150937819	MOSQUERA MURILLO, MABEL ADRIANA	206130	SERV SOCIAL - MITIGAR HAMBRE - MERCADO
14-sep-20	1192753684	PARRA VICTORIA, SINDY PAOLA	206130	SERV SOCIAL - MITIGAR HAMBRE - MERCADO
14-sep-20	1111769623	TANDIOY JACANAMIJOY, SALVADOR	206130	SERV SOCIAL - MITIGAR HAMBRE - MERCADO
14-sep-20	1111759759	RIASCOS SOLIS, DEYCI PAOLA	206130	SERV SOCIAL - MITIGAR HAMBRE - MERCADO
14-sep-20	1111772395	PRETEL BUSTAMANTE, HEYNER	206130	SERV SOCIAL - MITIGAR HAMBRE - MERCADO
14-sep-20	1111769930	NAVAS IBARRA, JOSE LUIS	206130	SERV SOCIAL - MITIGAR HAMBRE - MERCADO
14-sep-20	66748445	GRUESO RIASCOS, MARIA EUGENIA	206130	SERV SOCIAL - MITIGAR HAMBRE - MERCADO
14-sep-20	16926750	MOSQUERA DELGADO, MANUEL SANTOS	182480	SERV SOCIAL - MITIGAR HAMBRE - MERCADO
14-sep-20	27255849	CASTRO DE RODRIGUEZ, EUDOLINA	182480	SERV SOCIAL - MITIGAR HAMBRE - MERCADO
14-sep-20	59608225	CASTILLO CAICEDO, ALBA ALICIA	182480	SERV SOCIAL - MITIGAR HAMBRE - MERCADO
14-sep-20	901216876	FUNDACION SOCIAL Y AMBIENTAL RENACER ANI	150000	SERVICIO SOCIAL - ALIMENTOS PERROS
14-sep-20	66938113	MONDRAGON RIASCOS EDILMA	530000	SERVICIO SOCIAL - REPARACION VIVIENDA
14-sep-20	14474232	CANGA MOSQUERA RODOLFO	185090	SERV SOCIAL - MITIGAR HAMBRE - MERCADO
14-sep-20	29213638	BARBOSA DE ASPRILLA, JUDITH	50400	SERVICIO SOCIAL - DONACION PAÑALES
15-sep-20	1111783823	VALENCIA VALENCIA, ELIZABETH	144286	SERV SOCIAL - MITIGAR HAMBRE - MERCADO
15-sep-20	1111801837	GOMEZ CASTRO, MARYORI JOHANNA	54448	SERV SOCIAL - MITIGAR HAMBRE - MERCADO
15-sep-20	1111801837	GOMEZ CASTRO, MARYORI JOHANNA	17190	SERV SOCIAL - MITIGAR HAMBRE - MERCADO
15-sep-20	38471378	GARCES, NUR MERY	112720	SERV SOCIAL - MITIGAR HAMBRE - MERCADO
15-sep-20	31588646	ANGULO GARCIA, GLADYS MARIA	95750	SERV SOCIAL - MITIGAR HAMBRE - MERCADO
15-sep-20	26310517	DIAZ, MARIA CLAUDIA	321075	SERVICIOS SOCIAL APOYO ROPA ADULTA MAYOR
16-sep-20	66744900	VALENCIA RUIZ MARCIANA	630000	DONACION SERVICIO FUNEBRE
18-sep-20	14474232	CANGA MOSQUERA RODOLFO	300000	SERVICIO SOCIAL - DONACIÓN TRANSPORTE CITA MEDICA
18-sep-20	66746437	MONTANO ANGULO, YOLIMA	630000	DONACION SERVICIO FUNEBRE
18-sep-20	87305153	LERMA RODRIGUEZ, MARCO TULIO	120584	SERV SOCIAL -REHABILITACION VISUAL
18-sep-20	16470754	BALTAN, JORGE ELIECER	120584	SERV SOCIAL -REHABILITACION VISUAL
18-sep-20	16479890	VIVAS GARCIA, AGUSTIN	120584	SERV SOCIAL -REHABILITACION VISUAL
18-sep-20	10387475	TORRES, CASIMIRO	120584	SERV SOCIAL -REHABILITACION VISUAL
18-sep-20	1111761403	GRUESO, FANNY	120584	SERV SOCIAL -REHABILITACION VISUAL
18-sep-20	1111746498	ESPINOSA VALENCIA, JOSE ADOLFO	120584	SERV SOCIAL -REHABILITACION VISUAL
18-sep-20	1006188039	IBARGUEN RENTERIA, JHON SANTI	120584	SERV SOCIAL -REHABILITACION VISUAL

Nosotros Servimos

Diagonal 4 # 5 47 calle el Embudo Tel. 2426922 – 317 6398624 – Buenaventura
www.leonesbuenaventura.org - e-mail: leonesbuenaventuramonarca@hotmail.com



CLUB DE LEONES BUENAVENTURA "MONARCA"

DISTRITO F-1 DE COLOMBIA
PERSONERIA JURIDICA Nº 1493 de MAYO 6 DE 1965
NIT. 890.304.770-8
NIT. 890.304.770-8

18-sep-20	1061113739	RIASCOS RIASCOS, EIDY CAMILA	120584	SERV SOCIAL - REHABILITACION VISUAL
18-sep-20	30277069	QUINTERO CASTAÑEDA, LUZ MABEL	120584	SERV SOCIAL - REHABILITACION VISUAL
18-sep-20	24317100	QUINTERO LOPEZ, GLORIA ISABEL	120584	SERV SOCIAL - REHABILITACION VISUAL
18-sep-20	1040503771	GIRALDO, INGRIS ISABEL	120584	SERV SOCIAL - REHABILITACION VISUAL
18-sep-20	16496354	VALENCIA PRECIADO, WALTER	120584	SERV SOCIAL - REHABILITACION VISUAL
18-sep-20	4702065	RIASCOS SUAREZ, ARTURO	120584	SERV SOCIAL - REHABILITACION VISUAL
18-sep-20	16504071	VALLECILLA QUIÑONES, CIRILO	120584	SERV SOCIAL - REHABILITACION VISUAL
18-sep-20	30312415	QUINTERO LOPEZ, MARIA CLEMENCIA	120584	SERV SOCIAL - REHABILITACION VISUAL
18-sep-20	31385854	SALAS RUIZ, NELIDA AYDE	120584	SERV SOCIAL - REHABILITACION VISUAL
18-sep-20	30286694	QUINTERO, GRACIELA	120584	SERV SOCIAL - REHABILITACION VISUAL
18-sep-20	29223091	VIDAL NARVAEZ, MARIA MAIDE	120584	SERV SOCIAL - REHABILITACION VISUAL
18-sep-20	16508745	VASQUEZ RIASCOS, EDGAR FELIPE	120584	SERV SOCIAL - REHABILITACION VISUAL
18-sep-20	15375374	BEDOYA CARDONA, JOSE ALEJANDRO	120584	SERV SOCIAL - REHABILITACION VISUAL
18-sep-20	6160996	HURTADO ANGULO, PLACIDO EDGAR	120584	SERV SOCIAL - REHABILITACION VISUAL
18-sep-20	1111739795	MEDINA, JOSE MAURICIO	120584	SERV SOCIAL - REHABILITACION VISUAL
18-sep-20	31586337	PAZ SUAREZ, NELLY	120584	SERV SOCIAL - REHABILITACION VISUAL
18-sep-20	1144140930	VARGAS, JEYSA MARIA	120584	SERV SOCIAL - REHABILITACION VISUAL
18-sep-20	16488286	BECERRA GONZALEZ, OMER	120584	SERV SOCIAL - REHABILITACION VISUAL
18-sep-20	38470881	ANGULO VIVEROS, LUCY	120584	SERV SOCIAL - REHABILITACION VISUAL
18-sep-20	66746090	BRANH IBARGUEN, LUZ EMENEGILDA	120584	SERV SOCIAL - REHABILITACION VISUAL
18-sep-20	16606826	FALLA GONZALEZ, JAIRO	120584	SERV SOCIAL - REHABILITACION VISUAL
18-sep-20	12902294	INTRIAGO, JULIO CESAR	120584	SERV SOCIAL - REHABILITACION VISUAL
21-sep-20	6163385	ANGULO ANGULO, ATONIEL	40000	DONACION SERVICIO FUNEBRE
21-sep-20	16488146	AGUDELO HERRERA NORBERTO	300000	SERVICIO SOCIAL - DONACION EFECTIVO
21-sep-20	6163385	ANGULO ANGULO, ATONIEL	110000	SERVICIO SOCIAL - DONACION KIT ASE0
21-sep-20	1002635058	VALENCIA BEDOYA, JAIDER	300000	SERVICIO SOCIAL - APOYO DONACION EFECTIV
21-sep-20	900318901	FUNDACION MUJERES INNOVADORAS DEL PACIFI	1481600	SERVICIO SOCIAL - MITIGAR HAMBRE 40 MERCADOS
21-sep-20	31610211	BANGUERA TORRES, INGRID JOHANNA	123000	SERVICIO SOCIAL - APOYO CON MEDICAMENTOS
21-sep-20	38473626	CUERO ANGULO, YULI PAOLA	50400	SERV SOCIAL - APOYO PAÑALES ADULTA MAYOR
22-sep-20	835000703	INSTITUCION EDUCATIVA SAN RAFAEL	84000	SERV SOCIAL - TRANSPORTE NIÑOS INRENIS
22-sep-20	16489657	GARCES MARIO	112020	SERV SOCIAL - MITIGAR HAMBRE - MERCADO
22-sep-20	1084735893	VASQUEZ ORTIZ ALEXANDER	630000	DONACION SERVICIO FUNEBRE
23-sep-20	16493149	VALENCIA MORENO, LUIS ORLANDO	520000	DONACION SERVICIO FUNEBRE
27-sep-20	1006191098	VALENCIA SINISTERRA PEDRO LUIS	630000	DONACION SERVICIO FUNEBRE
29-sep-20	31384394	PEREZ CADAVID, DORALBA	315525	SERV SOCIAL - MITIGAR HAMBRE - MERCADO
29-sep-20	29549570	PLAZA VIVEROS ROSALBA	315525	SERV SOCIAL - MITIGAR HAMBRE - MERCADO
29-sep-20	860029856	HERMANAS PEQUEÑAS APOSTOLES DE LA REDENC	315525	SERV SOCIAL - MITIGAR HAMBRE - MERCADO

Nosotros Servimos

Diagonal 4 # 5 47 calle el Embudo Tel. 2426922 – 317 6398624 – Buenaventura
www.leonesbuenaventura.org - e-mail: leonesbuenaventuramonarca@hotmail.com



CLUB DE LEONES BUENAVENTURA "MONARCA"

DISTRITO F-1 DE COLOMBIA
PERSONERIA JURIDICA N° 1493 de MAYO 6 DE 1965
NIT. 890.304.770-8
NIT. 890.304.770-8

29-sep-20	27260425	ENRIQUEZ GONZALEZ, COLOMBIA	95096	SERVICIO SOCIAL - APOYO MEDICAMENTO
29-sep-20	1151445993	BONILLA CASTRILLON MARIA FERNANDA	258300	SERV SOCIAL - MITIGAR HAMBRE - MERCADO
29-sep-20	1007500821	DIAZ MARTINEZ, GIRA VANESA	166000	SERV SOCIAL - MITIGAR HAMBRE - MERCADO
29-sep-20	94445583	CAICEDO CUERO, EMERSON	213195	SERV SOCIAL - MITIGAR HAMBRE - MERCADO
29-sep-20	66748239	ALOMIA SUAREZ, LUZ MARINA	183005	SERV SOCIAL - MITIGAR HAMBRE - MERCADO
29-sep-20	25506201	RIASCOS GARCIA, MARIA REINELIA	183005	SERV SOCIAL - MITIGAR HAMBRE - MERCADO
29-sep-20	38474473	DELGADO GARCES, LUCY	386333	SERVICIO SOCIAL - DONACION 1 TABLES ESTUDIANTIL
29-sep-20	66940841	RENTERIA, NIDIA	386334	SERVICIO SOCIAL - DONACION 1 TABLES ESTUDIANTIL
29-sep-20	1111774342	RENTERIA VALENCIA, LEADY SAMIRA	386333	SERVICIO SOCIAL - DONACION 1 TABLES ESTUDIANTIL
29-sep-20	27260425	ENRIQUEZ GONZALEZ, COLOMBIA	200000	SERV SOCIAL - DONACION TRANSPORTE CITA MEDICA
29-sep-20	66944555	LOPEZ GONZALEZ, CONSUELO	1260000	SERVICIO SOCIAL - APOYO 20 LAMINAS ZINC,
29-sep-20	38471555	CARDOZO TORRES, CLAUDIA YANETH	350000	SERVICIO SOCIAL - APOYO NEGOCIO, 1 VITRINA
30-sep-20	31713030	TERMITZOGLU ROJAS, ANNA GEORGIA	300000	SERVICIO SOCIAL - ALIMENTOS PERROS
30-sep-20	890313415	HERMANAS SERVIDORAS	500000	SERV SOCIAL - DONACION EFECTIVO
30-sep-20	900174429	CVS COMPARTIENDO HABILIDADES DIFERENTES	500000	SERV SOCIAL - DONACION EFECTIVO
30-sep-20	20283657	CHARRIS RIVERA, HENRI JOSE	48400	SERV SOCIAL - MANO NECESITADO - APOYO MEDICAMENTOS
30-sep-20	16203598	GUERRERO JIMENEZ, LUIS ANGEL	50000	SERV SOCIAL - MANO NECESITADO - APOYO TRANSPORTE
30-sep-20	16470964	RIASCOS DELGADO, ALFARO	100000	SERV SOCIAL - MANO NECESITADO - APOYO INSUMOS - DULCES
30-sep-20	66945879	ASPRILLA MORENO LUZ DAIRA	33900	SERV SOCIAL - MANO NECESITADO - KIT ASEO
30-sep-20	66945879	ASPRILLA MORENO LUZ DAIRA	9750	SERV SOCIAL - MANO NECESITADO - KIT ASEO
30-sep-20	900276962	KOBA COLOMBIA S.A.S	10530	SERV SOCIAL - MANO NECESITADO - KIT ASEO
30-sep-20	66945879	ASPRILLA MORENO LUZ DAIRA	28000	SERV SOCIAL - MANO NECESITADO - TRANSPORTE
30-sep-20	16490150	ANGULO RIASCOS, LUIS ENRIQUE	69450	SERV SOCIAL - MANO NECESITADO - TRANSPORTE
30-sep-20	860029856	HERMANAS PEQUEÑAS APOSTOLES DE LA REDENC	252000	SERV SOCIAL - DONACION KIT ASEO
30-sep-20	860029856	HERMANAS PEQUEÑAS APOSTOLES DE LA REDENC	252000	SERV SOCIAL - DONACION KIT ASEO
30-sep-20	860029856	HERMANAS PEQUEÑAS APOSTOLES DE LA REDENC	252000	SERV SOCIAL - DONACION KIT ASEO
30-sep-20	860029856	HERMANAS PEQUEÑAS APOSTOLES DE LA REDENC	246000	SERV SOCIAL - DONACION KIT ASEO
30-sep-20	860029856	HERMANAS PEQUEÑAS APOSTOLES DE LA REDENC	252000	SERV SOCIAL - DONACION KIT ASEO
30-sep-20	860029856	HERMANAS PEQUEÑAS APOSTOLES DE LA REDENC	108750	SERV SOCIAL - DONACION KIT ASEO
30-sep-20	860029856	HERMANAS PEQUEÑAS APOSTOLES DE LA REDENC	115050	SERV SOCIAL - DONACION KIT ASEO
30-sep-20	860029856	HERMANAS PEQUEÑAS APOSTOLES DE LA REDENC	18000	SERV SOCIAL - REFRIGERIO - HOGAR NIÑA
30-sep-20	860029856	HERMANAS PEQUEÑAS APOSTOLES DE LA REDENC	5000	SERV SOCIAL - REFRIGERIO - HOGAR NIÑA JU
30-sep-20	38473735	ZAMORA VERNAZA, XIOMARA	20000	SERV SOCIAL - ENTREGA SIM CARD CLARO 4GB
30-sep-20	66741978	VALENCIA BONILLA, ANA MILENA	20000	SERV SOCIAL - ENTREGA SIM CARD CLARO 4GB
30-sep-20	38471347	ANGULO ANGULO, MARLYNG	20000	SERV SOCIAL - ENTREGA SIM CARD CLARO 4GB
30-sep-20	38471347	ANGULO ANGULO, MARLYNG	20000	SERV SOCIAL - ENTREGA SIM CARD CLARO 4GB
30-sep-20	1006201937	CASTRO ANGULO, KAREN VIVIANA	20000	SERV SOCIAL - ENTREGA SIM CARD CLARO 4GB

Nosotros Servimos

Diagonal 4 # 5 47 calle el Embudo Tel. 2426922 – 317 6398624 – Buenaventura
www.leonesbuenaventura.org - e-mail: leonesbuenaventuramonarca@hotmail.com



CLUB DE LEONES BUENAVENTURA "MONARCA"

DISTRITO F-1 DE COLOMBIA
PERSONERIA JURIDICA N° 1493 de MAYO 6 DE 1965
NIT. 890.304.770-8
NIT. 890.304.770-8

30-sep-20	66755635	RIASCOS RIASCOS, MARIELA	20000	SERV SOCIAL - ENTREGA SIM CARD CLARO 4GB
30-sep-20	31307506	CAICEDO RENTERIA DORA LILIA	20000	SERV SOCIAL - ENTREGA SIM CARD CLARO 4GB
30-sep-20	31610562	VALENCIA MOSQUERA, SABINA	20000	SERV SOCIAL - ENTREGA SIM CARD CLARO 4GB
30-sep-20	1151197157	GARCIA CAICEDO, FERNANDA	20000	SERV SOCIAL - ENTREGA SIM CARD CLARO 4GB
30-sep-20	1007784222	CARABALI OCORO, LEIDSON	20000	SERV SOCIAL - ENTREGA SIM CARD CLARO 4GB
30-sep-20	16494516	PRADO QUIÑONES ALVARO	20000	SERV SOCIAL - ENTREGA SIM CARD CLARO 4GB
30-sep-20	16494516	PRADO QUIÑONES ALVARO	20000	SERV SOCIAL - ENTREGA SIM CARD CLARO 4GB
30-sep-20	1111770618	RENTERIA QUIÑONEZ, MARIA FERNANDA	20000	SERV SOCIAL - ENTREGA SIM CARD CLARO 4GB
30-sep-20	38469929	DIAZ RAMIREZ, GLADYS CLARISA	20000	SERV SOCIAL - ENTREGA SIM CARD CLARO 4GB
30-sep-20	6162645	SANCHEZ MOSQUERA, NELSON ORLANDO	20000	SERV SOCIAL - ENTREGA SIM CARD CLARO 4GB
30-sep-20	16483514	RIASCOS URBANO HUGO FREDDY	20000	SERV SOCIAL - ENTREGA SIM CARD CLARO 4GB
30-sep-20	31589377	BLANQUICET ANGULO, CARMEN ELIZA	20000	SERV SOCIAL - ENTREGA SIM CARD CLARO 4GB
30-sep-20	1192753787	MINA ANGULO, NIBELLY	20000	SERV SOCIAL - ENTREGA SIM CARD CLARO 4GB
30-sep-20	66736277	REBOLLEDO, LUCIA	20000	SERV SOCIAL - ENTREGA SIM CARD CLARO 4GB
30-sep-20	1129522346	AGUIRRE ROSERO, LIDA YOANA	20000	SERV SOCIAL - ENTREGA SIM CARD CLARO 4GB
30-sep-20	31611751	PARRA ESPINOSA, JULY PAOLA	20000	SERV SOCIAL - ENTREGA SIM CARD CLARO 4GB
30-sep-20	1111791973	VALENCIA VERGARA, AURA ELENA	20000	SERV SOCIAL - ENTREGA SIM CARD CLARO 4GB
30-sep-20	38472894	CUERO ARROYO, NELBA	20000	SERV SOCIAL - ENTREGA SIM CARD CLARO 4GB
30-sep-20	1151439632	OREJUELA CEBALLOS, ANA ALICIA	20000	SERV SOCIAL - ENTREGA SIM CARD CLARO 4GB
30-sep-20	66945459	ANGULO GARCES, MARLENY	20000	SERV SOCIAL - ENTREGA SIM CARD CLARO 4GB
30-sep-20	1006186581	PALACIOS RENTERIA, MARIA CONCEPCION	20000	SERV SOCIAL - ENTREGA SIM CARD CLARO 4GB
30-sep-20	59166112	MEJIA PEÑA, ANA MILENA	20000	SERV SOCIAL - ENTREGA SIM CARD CLARO 4GB
30-sep-20	1111752082	MOSQUERA CASTRO, NASLY EMIR	20000	SERV SOCIAL - ENTREGA SIM CARD CLARO 4GB
30-sep-20	38471217	BOYA RIVERAS, HERMELINA	20000	SERV SOCIAL - ENTREGA SIM CARD CLARO 4GB
30-sep-20	29229330	CASTILLO MICOLTA, YESENIA	300000	SERV SOCIAL - LOS NIÑOS PRIMEROS, 20 MOR
30-sep-20	66943654	CORTES ORTIZ, NIDIA	20000	SERV SOCIAL - ENTREGA SIM CARDS CLARO 4G
2-oct-20	890313415	HERMANAS SERVIDORAS	500000	SERV SOCIAL - DONACION EFECTIVO
2-oct-20	900174429	CVS COMPARTIENDO HABILIDADES DIFERENTES	500000	SERV SOCIAL - DONACION EFECTIVO
2-oct-20	860029856	HERMANAS PEQUEÑAS APOSTOLES DE LA REDENC	4985240	SERV SOCIAL - MITIGAR HAMBRE - MERCADO
2-oct-20	29567923	SANCHEZ QUIÑONEZ, ANA MILENA	191740	SERV SOCIAL - MITIGAR HAMBRE - MERCADO
2-oct-20	14474232	CANGA MOSQUERA RODOLFO	191740	SERV SOCIAL - MITIGAR HAMBRE - MERCADO
2-oct-20	1004700740	MOSQUERA ROSERO, DANIEL	190640	SERV SOCIAL - MITIGAR HAMBRE - MERCADO
2-oct-20	860029856	HERMANAS PEQUEÑAS APOSTOLES DE LA REDENC	315000	SERVICIO SOCIAL - DONACION 1 GALONETA AL
2-oct-20	6160490	VALLECILLA, MAXIMO	280000	SERVICIO SOCIAL - DONACION 1 COMBO BAÑO
2-oct-20	16500825	CAMACHO FLOREZ, JESUS SANTIAGO	98839	SERVICIO SOCIAL - DONACION MERCADO
2-oct-20	66658225	TORRES, MARIA DE LOS ANGELES	740000	DONACION SERVICIO FUNEBRE
6-oct-20	16489362	RIASCOS QUINTERO JULIO	440000	DONACION SERVICIO FUNEBRE

Nosotros Servimos

Diagonal 4 # 5 47 calle el Embudo Tel. 2426922 – 317 6398624 – Buenaventura
www.leonesbuenaventura.org - e-mail: leonesbuenaventuramonarca@hotmail.com



CLUB DE LEONES BUENAVENTURA "MONARCA"

DISTRITO F-1 DE COLOMBIA
PERSONERIA JURIDICA N° 1493 de MAYO 6 DE 1965
NIT. 890.304.770-8
NIT. 890.304.770-8

6-oct-20	18004622	SAA, MAURICIO	426000	DONACION SERVICIO FUNEBRE
14-oct-20	66746567	RODRIGUEZ CORREA SONIA MARIA	63090	SERVICIO SOCIAL - CONVENIO VISUAL, LENTES
14-oct-20	66733576	SINISTERRA ANGULO, MARIA CLEOFE	40000	SERVICIO SOCIAL - CONVENIO VISUAL, CONSU
14-oct-20	1127938133	CAICEDO ROJAS, INGRID KARELIS	10000	SERVICIO SOCIAL - CONVENIO VISUAL, CONSU
14-oct-20	1006198870	MOSQUERA RODRIGUEZ, SHARON VALERIA	10000	SERVICIO SOCIAL - CONVENIO VISUAL, CONSU
14-oct-20	66746567	RODRIGUEZ CORREA SONIA MARIA	10000	SERVICIO SOCIAL - CONVENIO VISUAL, CONSU
14-oct-20	20283657	CHARRIS RIVERA, HENRI JOSE	349200	SERVICIO SOCIAL - DONACION IMPLEMENTOS U
14-oct-20	42003515	CUELLAR FAJARDO, MARY LUZ	87738	SERVICIO SOCIAL - DONACION 1 PACA PAÑALE
14-oct-20	67028988	RODRIGUEZ GOMEZ, MARIA DEL MAR	87738	SERVICIO SOCIAL - DONACION 1 PACA PAÑALE
14-oct-20	66740502	RENTERIA VIVEROS, MARIA BRIGIDA	143181	SERVICIO SOCIAL - DONACION 1 PACA PAÑALE
14-oct-20	890313415	HERMANAS SERVIDORAS	143364	SERVICIO SOCIAL - DONACION 1 PACA PAÑALE
14-oct-20	890313415	HERMANAS SERVIDORAS	62853	SERVICIO SOCIAL - DONACION 1 PACA PAÑITO
14-oct-20	16484756	VALVERDE EZEQUIEL	280000	SERVICIO SOCIAL - APOYO 1 COMBO BAÑO SAN
14-oct-20	890313415	HERMANAS SERVIDORAS	286362	SERVICIO SOCIAL - DONACION 2 PACAS PAÑAL
14-oct-20	1000007	THE INTERNATIONAL ASSOCIATION OF LIONS C	698000	DONACION INTERNATIONAL
14-oct-20	1000007	THE INTERNATIONAL ASSOCIATION OF LIONS C	6395000	DONACION INTERNATIONAL
14-oct-20	1000007	THE INTERNATIONAL ASSOCIATION OF LIONS C	6395000	DONACION INTERNATIONAL
15-oct-20	38474473	DELGADO GARCES, LUCY	5000	SERV SOCIAL - DONACION TRANSPORTE
15-oct-20	29567923	SANCHEZ QUIÑONEZ, ANA MILENA	10000	SERV SOCIAL - DONACION TRANSPORTE MERCADO
19-oct-20	25434352	SEGURA, ENCARNACION	70950	SERVICIO SOCIAQ -DONACION MEDICAMENTOS
19-oct-20	25435811	HURTADO, LUCILA	80990	SERVICIO SOCIAL - APOYO ROPA, ADULTA MAYOR
19-oct-20	31600868	AMU VIDAL, INGRID DAYANA	200000	SERV SOCIAL - DONACION TRANSPORTE CITA MEDICA
19-oct-20	27260425	ENRIQUEZ GONZALEZ, COLOMBIA	270470	SERVICIO SOCIAL - DONACION MEDICAMENTOS,
19-oct-20	14479828	ANGULO SINISTERRA, LUIS EDUARDO	200000	SERVICIO SOCIAL - REPARACION VIVIENDA
19-oct-20	901216876	FUNDACION SOCIAL Y AMBIENTAL RENACER ANIMAL	300000	SERVIC SOCIAL - HUELLITAS AMOR 4 BLTOS ALIMENTOS PERROS
19-oct-20	16498684	CHAMAPURO NEGRIA, GUSTAVO	420000	SERVICIO SOCIAL - SERVICIO FUNERARIO - ATAUD
19-oct-20	66938462	MICOLTA SEGURA, NILSA	218806	SERV SOCIAL - MITIGAR HAMBRE - MERCADO
19-oct-20	1007850579	RIASCOS IBARGUEN, LUISA JOHANA	187585	SERV SOCIAL - MITIGAR HAMBRE - MERCADO
19-oct-20	1006202906	CORREA ZUÑIGA, ANDRES FELIPE	149580	SERV SOCIAL - MITIGAR HAMBRE - MERCADO
19-oct-20	38465658	ARAUJO SOLARTE, MIREYA FABIOLA	193531	SERV SOCIAL - MITIGAR HAMBRE - MERCADO
19-oct-20	901273207	FUNDACION PASOS DE AMOR BUENAVENTURA	150000	SERVIC SOCIAL - HUELLITAS AMOR 2 BLTOS ALIMENTO PERROS
19-oct-20	29233832	RIASCOS RODRIGUEZ, MARINA DEL CARMEN	957000	DONACION SERVICIO FUNEBRE
22-oct-20	31384394	PEREZ CADAVID, DORALBA	350675	SERV SOCIAL - MITIGAR HAMBRE - MERCADO
22-oct-20	29549570	PLAZA VIVEROS ROSALBA	350675	SERV SOCIAL - MITIGAR HAMBRE - MERCADO
22-oct-20	860029856	HERMANAS PEQUEÑAS APOSTOLES DE LA REDENC	350675	SERV SOCIAL - MITIGAR HAMBRE - MERCADO
22-oct-20	830027904	DIRECCION GENERAL MARITIMA - DIMAR	119800	SERVICIO SOCIAL - APOYO DIMAR - JORNADA LUDICA
24-oct-20	31387248	MONTANO RENTERIA, MARIA TERESA	924000	DONACION SERVICIO FUNEBRE

Nosotros Servimos

Diagonal 4 # 5 47 calle el Embudo Tel. 2426922 – 317 6398624 – Buenaventura
www.leonesbuenaventura.org - e-mail: leonesbuenaventuramonarca@hotmail.com



CLUB DE LEONES BUENAVENTURA "MONARCA"

DISTRITO F-1 DE COLOMBIA
PERSONERIA JURIDICA N° 1493 de MAYO 6 DE 1965
NIT. 890.304.770-8
NIT. 890.304.770-8

27-oct-20	1111757983	MURILLO MINA, INGRID VANESSA	640000	SERVICIO SOCIAL - APOYO EXAMEN RESONANCIA MAGNETICA
27-oct-20	31602893	OROBIO ASPRILLA NATHALI	225960	SERVICIO SOCIAL - DONACION MEDICAMENTOS
27-oct-20	66950210	HURTADO GUERRERO, LEONISA	200000	SERV SOCIAL - DONACION TRANSPORTE CITA MEDICA
27-oct-20	901394453	CORPORACION CLUB E LECTURA MARIPOSAS DE	148500	SERVICIO SOCIAL - ACTIVIDAD CELEBRACION DIA DEL NIÑO
27-oct-20	890399045	ALCALDIA DISTRITAL DE BUENAVENTURA	1000000	SERVICIO SOCIAL - APOYO ACTIVIDAD EDUCATIVA
27-oct-20	900054474	FUNDACION SOCIAL GETSEMANI	287635	SERVICIO SOCIAL - APOYO ACTIVIDAD RECREATIVA
27-oct-20	16500715	MONSALVE MEDINA, JOSE FABIAN	285205	SERV SOCIAL - MITIGAR HAMBRE - MERCADO
28-oct-20	66742917	GALINDO LANDAZURY, CARMEN YASMIN	315000	DONACION SERVICIO FUNEBRE
29-oct-20	900939885	FUNDACION VAMOS EN MARCHA	119800	SERVICIO SOCIAL - ACTIVIDAD LEONES EDUCANDO
29-oct-20	835000703	INSTITUCION EDUCATIVA SAN RAFAEL	376250	SERV SOCIAL - TRANSPORTE NIÑOS INRENIS
30-oct-20	901394453	CORPORACION CLUB E LECTURA MARIPOSAS DE	92400	SERVICIO SOCIAL - LOS NIÑOS PRIMERO
30-oct-20	1193414746	VALENCIA BANGUERA, CAMILA	520000	DONACION SERVICIO FUNEBRE
31-oct-20	31375491	LUCAS MENDOZA, MARIA NELLY	590000	SERVICIO SOCIAL - REPARACION VIVIENDA
31-oct-20	1192717275	PRECIADO MONTAÑO, DEYSSI MARCELA	590000	SERVICIO SOCIAL - REPARACION VIVIENDA
31-oct-20	31849173	GARCES GONGORA. MARIA MARLENI	215000	DONACION SERVICIO FUNEBRE
3-nov-20	900174429	CVS COMPARTIENDO HABILIDADES DIFERENTES	500000	SERV SOCIAL - DONACION EFECTIVO
3-nov-20	890313415	HERMANAS SERVIDORAS	500000	SERV SOCIAL - DONACION EFECTIVO
3-nov-20	6152865	ARIAS GAMBOA LISANDRO ARCADIO	143100	SERV SOCIAL - MITIGAR HAMBRE - MERCADO
3-nov-20	16471982	GODOY OMAR	145878	SERV SOCIAL - MITIGAR HAMBRE - MERCADO
4-nov-20	42003515	CUELLAR FAJARDO, MARY LUZ	300000	SERVICIO SOCIAL - DONACION CALZADOS
4-nov-20	1111757983	MURILLO MINA, INGRID VANESSA	300000	SERVICIO SOCIAL - DONACION CALZADOS
4-nov-20	31602893	OROBIO ASPRILLA NATHALI	300000	SERVICIO SOCIAL - DONACION CALZADOS
4-nov-20	31387878	ORTIZ, MARTHA LUCY	174000	DONACION SERVICIO FUNEBRE
7-nov-20	29260494	MINA GARCES, ROSAURA	200000	SERV SOCIAL - DONACION TRANSPORTE CITA MEDICA
7-nov-20	32618106	TOVAR VIDAL MARIA FIDELIA	200000	SERV SOCIAL - DONACION TRANSPORTE CITA MEDICA
9-nov-20	66739692	PERLAZA VALVERDE, MARINA	195060	SERV SOCIAL - MITIGAR HAMBRE - MERCADO
9-nov-20	1111789188	BENITEZ SINISTERRA, ZARLY	195060	SERV SOCIAL - MITIGAR HAMBRE - MERCADO
9-nov-20	901394453	CORPORACION CLUB E LECTURA MARIPOSAS DE	1835000	SERV SOCIAL - MITIGAR HAMBRE - MERCADO
9-nov-20	1111741104	CORDOBA ANGULO, CLAUDIA KATERINE	139695	SERV SOCIAL - TRANSPORTE NIÑOS INRENIS
9-nov-20	38468002	GRANJA ANIZARES, YAMILE	139695	SERV SOCIAL - TRANSPORTE NIÑOS INRENIS
9-nov-20	66748445	GRUESO RIASCOS, MARIA EUGENIA	139695	SERV SOCIAL - TRANSPORTE NIÑOS INRENIS
9-nov-20	31587944	LOPERA ROJO, CLAUDIA MILENA	139695	SERV SOCIAL - TRANSPORTE NIÑOS INRENIS
9-nov-20	1151440107	MERMEJO, DOMINGA	139695	SERV SOCIAL - TRANSPORTE NIÑOS INRENIS
9-nov-20	29230805	MICOLTA VALLECILLA, CARMEN ISAURA	139695	SERV SOCIAL - TRANSPORTE NIÑOS INRENIS
9-nov-20	1192937333	MINA CALIMEÑO, JANETH	139695	SERV SOCIAL - TRANSPORTE NIÑOS INRENIS
9-nov-20	66942507	MONCAYO BANGUERA, MARIA DEL PILAR	139695	SERV SOCIAL - TRANSPORTE NIÑOS INRENIS
9-nov-20	1111922507	MORENO DIAZ, SARAI MARGARITA	139695	SERV SOCIAL - TRANSPORTE NIÑOS INRENIS

Nosotros Servimos

Diagonal 4 # 5 47 calle el Embudo Tel. 2426922 – 317 6398624 – Buenaventura
www.leonesbuenaventura.org - e-mail: leonesbuenaventuramonarca@hotmail.com



CLUB DE LEONES BUENAVENTURA "MONARCA"

DISTRITO F-1 DE COLOMBIA
PERSONERIA JURIDICA Nº 1493 de MAYO 6 DE 1965
NIT. 890.304.770-8
NIT. 890.304.770-8

9-nov-20	1193595441	MOSQUERA DIAZ, YAISURY	139695	SERV SOCIAL - TRANSPORTE NIÑOS INRENIS
9-nov-20	1150937819	MOSQUERA MURILLO, MABEL ADRIANA	139695	SERV SOCIAL - TRANSPORTE NIÑOS INRENIS
9-nov-20	1111769930	NAVAS IBARRA, JOSE LUIS	139695	SERV SOCIAL - TRANSPORTE NIÑOS INRENIS
9-nov-20	1192753684	PARRA VICTORIA, SINDY PAOLA	139695	SERV SOCIAL - TRANSPORTE NIÑOS INRENIS
9-nov-20	1111772395	PRETEL BUSTAMANTE, HEYNER	139695	SERV SOCIAL - TRANSPORTE NIÑOS INRENIS
9-nov-20	31585828	RIASCOS SANCHEZ, MARLYNG YANETH	139694	SERV SOCIAL - TRANSPORTE NIÑOS INRENIS
9-nov-20	1111759759	RIASCOS SOLIS, DEYCI PAOLA	139694	SERV SOCIAL - TRANSPORTE NIÑOS INRENIS
9-nov-20	1151445167	RIASCOS VALDERRAMA, LEIDY JOHANA	139694	SERV SOCIAL - TRANSPORTE NIÑOS INRENIS
9-nov-20	1111769623	TANDIOY JACANAMIJOY, SALVADOR	139694	SERV SOCIAL - TRANSPORTE NIÑOS INRENIS
9-nov-20	1111810886	TAPIERO RODRIGUEZ, CAROLINA	139694	SERV SOCIAL - TRANSPORTE NIÑOS INRENIS
9-nov-20	31585134	ALOMIA SUAREZ, MARISEL	580000	SERVICIO SOCIAL - REPARACION VIVIENDA
9-nov-20	1005831443	ANGULO VIVEROS, REYNALDO	228278	SERVICIO SOCIAL - BECARIOS UNIVALLE - MATRICULA
9-nov-20	1111806906	ARBOLEDA GARCIA, WENDY	360913	SERVICIO SOCIAL - BECARIOS UNIVALLE - MATRICULA
9-nov-20	1111797447	CABEZAS LANDAZURY, MAGALY	228278	SERVICIO SOCIAL - BECARIOS UNIVALLE - MATRICULA
9-nov-20	1007784222	CARABALI OCORO, LEIDSON	228278	SERVICIO SOCIAL - BECARIOS UNIVALLE - MATRICULA
9-nov-20	1007795914	CARDENAS ANDRADES, CLAUDIA MELISSA	475126	SERVICIO SOCIAL - BECARIOS UNIVALLE - MATRICULA
9-nov-20	1111818049	GARCES SINISTERRA, WAINER ALBERTO	262278	SERVICIO SOCIAL - BECARIOS UNIVALLE - MATRICULA
9-nov-20	1111801285	MARIN VALENCIA, MARTHA CECILIA	241998	SERVICIO SOCIAL - BECARIOS UNIVALLE - MATRICULA
9-nov-20	1111807166	MARTINEZ MANYOMA, MARIA ANGELICA	262278	SERVICIO SOCIAL - BECARIOS UNIVALLE - MATRICULA
9-nov-20	1007840831	MONTAÑO CASTRO, JHONATAN CAMILO	228278	SERVICIO SOCIAL - BECARIOS UNIVALLE - MATRICULA
9-nov-20	1111814361	RENTERIA VIVEROS, DIANA MARCELA	210718	SERVICIO SOCIAL - BECARIOS UNIVALLE - MATRICULA
9-nov-20	1111795358	RIASCOS CASTILLO, DAVISON	262278	SERVICIO SOCIAL - BECARIOS UNIVALLE - MATRICULA
9-nov-20	1192753188	SALAS RENTERIA, YULI	228278	SERVICIO SOCIAL - BECARIOS UNIVALLE - MATRICULA
9-nov-20	1007784355	SOLIS VALLECILLA, ELIZABETH	228278	SERVICIO SOCIAL - BECARIOS UNIVALLE - MATRICULA
9-nov-20	1006195121	VALENCIA CANDELO, KEVIN ALEXIS	210625	SERVICIO SOCIAL - BECARIOS UNIVALLE - MATRICULA
9-nov-20	1006193500	RIASCOS GARCES, BRAYAN STVEN	210718	SERVICIO SOCIAL - BECARIOS UNIVALLE - MATRICULA
9-nov-20	1192738319	NUÑEZ MOSQUERA, YANDRA DANIELA	228278	SERVICIO SOCIAL - BECARIOS UNIVALLE - MATRICULA
9-nov-20	1007763375	ALOMIA CASTRO, IVAN RAMIRO	241441	SERVICIO SOCIAL - BECARIOS UNIVALLE - MATRICULA
9-nov-20	14475628	VASQUEZ AMU, JOHN EDWARD	520000	DONACION SERVICIO FUNEBRE
10-nov-20	890313415	HERMANAS SERVIDORAS	572906	SERVICIO SOCIAL - DONACION 4 PACAS PAÑALES
10-nov-20	66740502	RENTERIA VIVEROS, MARIA BRIGIDA	143181	SERVICIO SOCIAL - DONACION 1 PACA PAÑALES
10-nov-20	29260494	MINA GARCES, ROSAURA	143181	SERVICIO SOCIAL - DONACION 1 PACA PAÑALES
11-nov-20	27257511	RUIZ RAMOS, ANGELA	121717	SERV SOCIAL - MITIGAR HAMBRE - MERCADO
11-nov-20	31384712	ROSERO JARAMILLO JULIANA GERONIMA	798000	SERVICIO SOCIAL - REPARACION VIVIENDA
11-nov-20	63552284	ARROLLO NATALIA	140000	DONACION SERVICIO FUNEBRE
12-nov-20	1006198870	MOSQUERA RODRIGUEZ, SHARON VALERIA	43090	SERV SOCIAL - DONACION MONTURAS & LENTES
12-nov-20	7558651	ALVARADO GUTIERRESZ, LUIS EDUARDO	10000	SERV SOCIAL - CONSULTA OPTOMETRIA

Nosotros Servimos

Diagonal 4 # 5 47 calle el Embudo Tel. 2426922 – 317 6398624 – Buenaventura
www.leonesbuenaventura.org - e-mail: leonesbuenaventuramonarca@hotmail.com



CLUB DE LEONES BUENAVENTURA "MONARCA"

DISTRITO F-1 DE COLOMBIA
PERSONERIA JURIDICA N° 1493 de MAYO 6 DE 1965
NIT. 890.304.770-8
NIT. 890.304.770-8

12-nov-20	10110233	ALZATE GUZMAN, SALOMON	40000	SERV SOCIAL - CONSULTA OFTALMOLOGIA
12-nov-20	16498017	BONILLA VERGARA, ROBIN EMILIO	10000	SERV SOCIAL - CONSULTA OPTOMETRIA
12-nov-20	16488146	AGUDELO HERRERA NORBERTO	126000	SERVICIO SOCIAL - APOYO 1 ESTUFA A GAS
12-nov-20	860526888	HERMANAS MISIONERAS DE LA CARIDAD	481640	SERV SOCIAL - MITIGAR HAMBRE - MERCADO
12-nov-20	1111748289	GARCIA, DIANA MILE	192990	SERV SOCIAL - MITIGAR HAMBRE - MERCADO
12-nov-20	31586489	DIAZ VALLECILLA, ANA MILENA	180050	SERVICIO SOCIAL - DONACION MEDICAMENTOS
12-nov-20	2924580	MARTINEZ CARLOS JULIO	288000	DONACION 1 SILLA RUEDA NORMAL
12-nov-20	31601359	ANGULO SOLIS ARACELI	288000	DONACION 1 SILLA RUEDA NORMAL
12-nov-20	1111746635	ADVINCOLA MARIA ANGELICA	288000	DONACION 1 SILLA RUEDA NORMAL
12-nov-20	29212959	VALENCIA MARIA ANTONIO	288000	DONACION 1 SILLA RUEDA NORMAL
12-nov-20	1007561998	RIASCOS RIASCOS JOSE CAMILO	288000	DONACION 1 SILLA RUEDA NORMAL
12-nov-20	1111760063	RIOS CAMPOS MARLLORY	288000	DONACION 1 SILLA RUEDA NORMAL
12-nov-20	31587505	RODRIGUEZ MUÑOZ VICTORIA	288000	DONACION 1 SILLA RUEDA NORMAL
12-nov-20	6149574	RIASCOS ALOMIA FRANCISCO ANTONIO	288000	DONACION 1 SILLA RUEDA NORMAL
12-nov-20	RC-1.190.463.626	QUEVEDO TORRES SARA MICHELLE	288000	DONACION 1 SILLA RUEDA NORMAL
12-nov-20	29217174	PAREDES DORIS	288000	DONACION 1 SILLA RUEDA NORMAL
13-nov-20	29233186	PAYAN ASPRILLA, ELIANA	100000	DONACION SERVICIO FUNEBRE
14-nov-20	31388823	ARROYO ARROYO, BENEDICTA	396000	DONACION SERVICIO FUNEBRE
18-nov-20	860029856	HERMANAS PEQUEÑAS APOSTOLES DE LA REDENC	200000	SERVICIO SOCIAL - APOYO 10 BONOS HOGAR NIÑA
18-nov-20	890399045	ALCALDIA DISTRITAL DE BUENAVENTURA	200000	SERVICIO SOCIAL - ACTIVIDAD MEDIO AMBIENTE
18-nov-20	66748700	RENTERIA ANGULO, LORNA DANIELLY	334000	SERVICIO SOCIAL - REPARACION VIVIENDA
19-nov-20	901273207	FUNDACION PASOS DE AMOR BUENAVENTURA	150000	SERVICIO SOCIAL - ALIMENTOS PERROS
19-nov-20	66740345	ARBOLEDA, MARIA CRECENCIA	195090	SERV SOCIAL - MITIGAR HAMBRE - MERCADO
19-nov-20	31384394	PEREZ CADAVID, DORALBA	314505	SERV SOCIAL - MITIGAR HAMBRE - MERCADO
19-nov-20	29549570	PLAZA VIVEROS ROSALBA	314505	SERV SOCIAL - MITIGAR HAMBRE - MERCADO
19-nov-20	860029856	HERMANAS PEQUEÑAS APOSTOLES DE LA REDENC	314505	SERV SOCIAL - MITIGAR HAMBRE - MERCADO
19-nov-20	66730160	ARANA ALAVA, DIANA MERCEDES	467000	SERVICIO SOCIAL - DONACION MEDICAMENTOS
19-nov-20	860526888	HERMANAS MISIONERAS DE LA CARIDAD	859085	SERVICIO SOCIAL - DONACION 5 PACAS PAÑALES
19-nov-20	800116217	CORPORACION UNIVERSITARIA MINUTO DE DIOS	1000000	SERVICIO SOCIAL - APOYO EVENTO 60 BANQUETE
23-nov-20	31378248	SINISTERRA ANGULO, BERNELICIA	500000	SERVICIO SOCIAL - REPARACION VIVIENDA
23-nov-20	16503820	LOPEZ LARGACHA, JORGE	315000	DONACION SERVICIO FUNEBRE
24-nov-20	63303864	GUTIERREZ AGUDELO, MARIBEL	200360	SERV SOCIAL - MITIGAR HAMBRE - MERCADO
25-nov-20	891680042	CLUB LEONES MONARCA QUIBDO	1000000	SERVICIO SOCIAL - HERMANAMIENTO CLUBES
30-nov-20	31388795	RIASCOS RIASCOS, MARIA DELCIDA	200000	SERV SOCIAL - DONACION TRANSPORTE CITA MEDICA
30-nov-20	66734206	TOBAR, KENIA	183065	SERV SOCIAL - MITIGAR HAMBRE - MERCADO
30-nov-20	901394453	CORPORACION CLUB E LECTURA MARIPOSAS DE	157100	SERVICIO SOCIAL - ACTIVIDAD LUDICA, REFRIGERIO
30-nov-20	1111741104	CORDOBA ANGULO, CLAUDIA KATERINE	197865	SERV SOCIAL - MITIGAR HAMBRE - MERCADO

Nosotros Servimos

Diagonal 4 # 5 47 calle el Embudo Tel. 2426922 – 317 6398624 – Buenaventura
www.leonesbuenaventura.org - e-mail: leonesbuenaventuramonarca@hotmail.com



CLUB DE LEONES BUENAVENTURA "MONARCA"

DISTRITO F-1 DE COLOMBIA
PERSONERIA JURIDICA N° 1493 de MAYO 6 DE 1965
NIT. 890.304.770-8
NIT. 890.304.770-8

30-nov-20	38468002	GRANJA ANIZARES, YAMILE	197865	SERV SOCIAL - MITIGAR HAMBRE - MERCADO
30-nov-20	66748445	GRUESO RIASCOS, MARIA EUGENIA	197865	SERV SOCIAL - MITIGAR HAMBRE - MERCADO
30-nov-20	31587944	LOPERA ROJO, CLAUDIA MILENA	197865	SERV SOCIAL - MITIGAR HAMBRE - MERCADO
30-nov-20	1151440107	MERMEJO, DOMINGA	197865	SERV SOCIAL - MITIGAR HAMBRE - MERCADO
30-nov-20	29230805	MICOLTA VALLECILLA, CARMEN ISAURA	197865	SERV SOCIAL - MITIGAR HAMBRE - MERCADO
30-nov-20	1192937333	MINA CALIMEÑO, JANETH	197865	SERV SOCIAL - MITIGAR HAMBRE - MERCADO
30-nov-20	66942507	MONCAYO BANGUERA, MARIA DEL PILAR	197865	SERV SOCIAL - MITIGAR HAMBRE - MERCADO
30-nov-20	1193595441	MOSQUERA DIAZ, YAISURY	197865	SERV SOCIAL - MITIGAR HAMBRE - MERCADO
30-nov-20	1150937819	MOSQUERA MURILLO, MABEL ADRIANA	197865	SERV SOCIAL - MITIGAR HAMBRE - MERCADO
30-nov-20	1111769930	NAVAS IBARRA, JOSE LUIS	197865	SERV SOCIAL - MITIGAR HAMBRE - MERCADO
30-nov-20	1192753684	PARRA VICTORIA, SINDY PAOLA	197865	SERV SOCIAL - MITIGAR HAMBRE - MERCADO
30-nov-20	29226451	MOSQUERA MORENO, MARTHA	197865	SERV SOCIAL - MITIGAR HAMBRE - MERCADO
30-nov-20	1111772395	PRETEL BUSTAMANTE, HEYNER	197865	SERV SOCIAL - MITIGAR HAMBRE - MERCADO
30-nov-20	31585828	RIASCOS SANCHEZ, MARLYNG YANETH	197865	SERV SOCIAL - MITIGAR HAMBRE - MERCADO
30-nov-20	1111759759	RIASCOS SOLIS, DEYCI PAOLA	197865	SERV SOCIAL - MITIGAR HAMBRE - MERCADO
30-nov-20	1151445167	RIASCOS VALDERRAMA, LEIDY JOHANA	197865	SERV SOCIAL - MITIGAR HAMBRE - MERCADO
30-nov-20	1111769623	TANDIOY JACANAMIJOY, SALVADOR	197865	SERV SOCIAL - MITIGAR HAMBRE - MERCADO
30-nov-20	1111810886	TAPIERO RODRIGUEZ, CAROLINA	197865	SERV SOCIAL - MITIGAR HAMBRE - MERCADO
30-nov-20	1111922507	MORENO DIAZ, SARAI MARGARITA	197865	SERV SOCIAL - MITIGAR HAMBRE - MERCADO
30-nov-20	66730070	VALENCIA, MARYORI	65900	SERV SOCIAL - TRANSPORTE NIÑOS INRENIS
30-nov-20	891680042	CLUB LEONES MONARCA QUIBDO	250000	SERVICIO SOCIAL - DONACION EFECTIVO
30-nov-20	1111744612	MICOLTA HURTADO, ASTRID CAROLINA	291500	SERVICIO SOCIAL - BECARIO UNIVALLE - MATRICULA
30-nov-20	31384394	PEREZ CADAVID, DORALBA	626000	SERV SOCIAL - CELEBRACION DIA ANCIANO
30-nov-20	860526888	HERMANAS MISIONERAS DE LA CARIDAD	695000	SERV SOCIAL - CELEBRACION DIA ANCIANO
30-nov-20	29549570	PLAZA VIVEROS ROSALBA	343500	SERV SOCIAL - CELEBRACION DIA ANCIANO
30-nov-20	860526888	HERMANAS MISIONERAS DE LA CARIDAD	137100	SERV SOCIAL - CELEBRACION DIA ANCIANO
30-nov-20	860526888	HERMANAS MISIONERAS DE LA CARIDAD	89674	SERV SOCIAL - CELEBRACION DIA ANCIANO
30-nov-20	29549570	PLAZA VIVEROS ROSALBA	89673	SERV SOCIAL - CELEBRACION DIA ANCIANO
30-nov-20	31384394	PEREZ CADAVID, DORALBA	89673	SERV SOCIAL - CELEBRACION DIA ANCIANO
30-nov-20	29549570	PLAZA VIVEROS ROSALBA	245000	SERV SOCIAL - CELEBRACION DIA ANCIANO
30-nov-20	860526888	HERMANAS MISIONERAS DE LA CARIDAD	47500	SERV SOCIAL - CELEBRACION DIA ANCIANO
30-nov-20	860526888	HERMANAS MISIONERAS DE LA CARIDAD	48241	SERV SOCIAL - CELEBRACION DIA ANCIANO
30-nov-20	29549570	PLAZA VIVEROS ROSALBA	48242	SERV SOCIAL - CELEBRACION DIA ANCIANO
30-nov-20	31384394	PEREZ CADAVID, DORALBA	48242	SERV SOCIAL - CELEBRACION DIA ANCIANO
30-nov-20	900939885	FUNDACION VAMOS EN MARCHA	32300	SERVICIO SOCIAL - ACTIVIDAD LUDICA, REFRIGERIO
30-nov-20	900939885	FUNDACION VAMOS EN MARCHA	555570	SERVICIO SOCIAL - ACTIVIDAD LUDICA, REFRIGERIO
30-nov-20	900939885	FUNDACION VAMOS EN MARCHA	28045	SERVICIO SOCIAL - ACTIVIDAD LUDICA, REFRIGERIO

Nosotros Servimos

Diagonal 4 # 5 47 calle el Embudo Tel. 2426922 – 317 6398624 – Buenaventura
www.leonesbuenaventura.org - e-mail: leonesbuenaventuramonarca@hotmail.com



CLUB DE LEONES BUENAVENTURA "MONARCA"

DISTRITO F-1 DE COLOMBIA
PERSONERIA JURIDICA N° 1493 de MAYO 6 DE 1965
NIT. 890.304.770-8
NIT. 890.304.770-8

30-nov-20	31380005	VALLEJO ADAMES MARIA CRISTINA	215000	DONACION SERVICIO FUNEBRE
1-dic-20	66741719	VALLEJO VALENCIA, IDALI	315000	DONACION SERVICIO FUNEBRE
2-dic-20	29257653	ROMAÑA ROMAÑA, MARYLUZ	183065	SERV SOCIAL - MITIGAR HAMBRE - MERCADO
2-dic-20	38467122	HURTADO REYES, XIOMARA SUJEY	570000	SERVICIO SOCIAL - REPARACION VIVIENDA
2-dic-20	66730575	MORALES MORALES, MARTHA CECILIA	200000	SERV SOCIAL - DONACION TRANSPORTE CITA MEDICA
4-dic-20	16474816	FONTALVO CORDOBA GILBERTO	957000	DONACION SERVICIO FUNEBRE
9-dic-20	900174429	CVS COMPARTIENDO HABILIDADES DIFERENTES	500000	SERV SOCIAL - MITIGAR HAMBRE - MERCADO
9-dic-20	890313415	HERMANAS SERVIDORAS	500000	SERV SOCIAL - MITIGAR HAMBRE - MERCADO
9-dic-20	26308989	PALACIOS PALACIOS, AYDEE	183065	SERV SOCIAL - MITIGAR HAMBRE - MERCADO
9-dic-20	31375610	RIASCOS LEON, MARY	255000	SERVICIO SOCIAL - REPARACION VIVIENDA
9-dic-20	31375610	RIASCOS LEON, MARY	353400	SERVICIO SOCIAL - REPARACION VIVIENDA
9-dic-20	16494674	REYES, RICAURTE	164948	SERV SOCIAL - MITIGAR HAMBRE - MERCADO
10-dic-20	800215546	INSTITUTO NACIONAL PENITENCIARIO Y CARCE	500000	SERVICIO SOCIAL - ACTIVIDAD LUDICA, REFRIGERIO
10-dic-20	890353965	JUNTA DE ACCION COMUNAL BARRIO MIRAMAR	616200	SERVICIO SOCIAL - HUERTA BARRIO MIRAMAR
10-dic-20	66942808	ANGULO ANGULO, GENARINA	200000	SERV SOCIAL - DONACION TRANSPORTE CITA MEDICA
10-dic-20	38465920	CASTRO RAMIREZ, HELEN CECILIA	182715	SERV SOCIAL - MITIGAR HAMBRE - MERCADO
10-dic-20	66733576	SINISTERRA ANGULO, MARIA CLEOFE	960000	SERVICIO SOCIAL - REPARACION VIVIENDA, A
10-dic-20	38474473	DELGADO GARCES, LUCY	5000	SERV SOCIAL - DONACION TRANSPORTE
10-dic-20	890353965	JUNTA DE ACCION COMUNAL BARRIO MIRAMAR	162900	SERVICIO SOCIAL - HUERTA BARRIO MIRMAR
14-dic-20	7558651	ALVARADO GUTIERRESZ, LUIS EDUARDO	40000	SERV SOCIAL - CONVENIO VISUAL - AUDITIVA, LENTES
14-dic-20	16498017	BONILLA VERGARA, ROBIN EMILIO	63090	SERV SOCIAL - CONVENIO VISUAL - AUDITIVA, LENTES
14-dic-20	1006194798	ANGULO AMU, DARCY LICEHT	549150	SERV SOCIAL - CONVENIO VISUAL - AUDITIVA, LENTES
14-dic-20	16491527	PAREDES MARTINEZ, ALEJANDRO	10000	SERV SOCIAL - CONVENIO VISUAL - AUDITIVA, LENTES
14-dic-20	1111757983	MURILLO MINA, INGRID VANESSA	200000	DONACION EFECTIVO
14-dic-20	31602893	OROBIO ASPRILLA NATHALI	200000	DONACION EFECTIVO
14-dic-20	16498082	ANGULO GARCES, LUIS ANDRES	342000	SERVICIO SOCIAL - REPARACION VIVIENDA
14-dic-20	31375610	RIASCOS LEON, MARY	285000	SERVICIO SOCIAL - REPARACION VIVIENDA
14-dic-20	38474473	DELGADO GARCES, LUCY	100000	SERVICIO SOCIAL - UTILES ESCOLAR
14-dic-20	59669292	SANCHEZ VALDES MARIA CRISTINA	1140000	DONACION SERVICIO FUNEBRE
15-dic-20	835001542	PARROQUIA DE SANTA MARIA STELLA MARIS	700000	SERVICIO SOCIAL - APOYO ECONOMICO, REPARACION LOCATIVA
18-dic-20	32618106	TOVAR VIDAL MARIA FIDELIA	160000	DONACION SERVICIO FUNEBRE
18-dic-20	1111789806	VALENCIA GUERRERO DIANA MARCELA	1140000	DONACION SERVICIO FUNEBRE
18-dic-20	66741719	VALLEJO VALENCIA, IDALI	174000	DONACION SERVICIO FUNEBRE
19-dic-20	31377902	RAMIREZ GARCIA, CATALINA	65000	DONACION SERVICIO FUNEBRE
20-dic-20	31384394	PEREZ CADAVID, DORALBA	317695	SERV SOCIAL - MITIGAR HAMBRE - MERCADO
20-dic-20	29549570	PLAZA VIVEROS ROSALBA	317695	SERV SOCIAL - MITIGAR HAMBRE - MERCADO
20-dic-20	860029856	HERMANAS PEQUEÑAS APOSTOLES DE LA REDENC	317695	SERV SOCIAL - MITIGAR HAMBRE - MERCADO

Nosotros Servimos

Diagonal 4 # 5 47 calle el Embudo Tel. 2426922 – 317 6398624 – Buenaventura
www.leonesbuenaventura.org - e-mail: leonesbuenaventuramonarca@hotmail.com



CLUB DE LEONES BUENAVENTURA "MONARCA"

DISTRITO F-1 DE COLOMBIA
PERSONERIA JURIDICA N° 1493 de MAYO 6 DE 1965
NIT. 890.304.770-8
NIT. 890.304.770-8

20-dic-20	890399045	ALCALDIA DISTRITAL DE BUENAVENTURA	102000	SERVICIO SOCIAL - MEJORAMIENTO ENTORNO
20-dic-20	890399045	ALCALDIA DISTRITAL DE BUENAVENTURA	102000	SERVICIO SOCIAL - MEJORAMIENTO ENTORNO
20-dic-20	890353965	JUNTA DE ACCION COMUNAL BARRIO MIRAMAR	107000	SERVICIO SOCIAL - HUERTA BARRIO MIRMAR
20-dic-20	31602893	OROBIO ASPRILLA NATHALI	183590	SERV SOCIAL - MITIGAR HAMBRE - MERCADO
20-dic-20	66733576	SINISTERRA ANGULO, MARIA CLEOFE	183590	SERV SOCIAL - MITIGAR HAMBRE - MERCADO
20-dic-20	29231905	ANGULO SINISTERRA, MARIA ICELA	183590	SERV SOCIAL - MITIGAR HAMBRE - MERCADO
21-dic-20	6159849	POSSU QUINONEZ, AVELINO	215000	DONACION SERVICIO FUNEBRE
22-dic-20	890353965	JUNTA DE ACCION COMUNAL BARRIO MIRAMAR	187500	SERVICIO SOCIAL - JUVENTUD DEPORTE, ACTIVIDAD LUDICA
23-dic-20	890399045	ALCALDIA DISTRITAL DE BUENAVENTURA	502120	SERVICIO SOCIAL - MEJORAMIENTO ENTORNO
23-dic-20	890399045	ALCALDIA DISTRITAL DE BUENAVENTURA	734240	SERVICIO SOCIAL - MEJORAMIENTO ENTORNO
24-dic-20	29219952	CAICEDO VALENZUELA, MARIA LUZ	87000	DONACION SERVICIO FUNEBRE
27-dic-20	1087114184	RESTREPO GIRALDO MAIRA PAOLA	1140000	DONACION SERVICIO FUNEBRE
28-dic-20	1144142330	OBREGON CAICEDO, MARVIN ALBERTO	98000	DONACION SERVICIO FUNEBRE
29-dic-20	890312966	CENTRO DE BIENESTAR DEL ANCIANO SAN JOSE	1140000	DONACION SERVICIO FUNEBRE
30-dic-20	66732604	MANYOMA ABADIA, ADDY	420090	SERV SOCIAL - CONVENIO VISUAL & AUDITIVO
31-dic-20	66940932	BLANDON ASPRILLA PATRICIA	1140000	DONACION SERVICIO FUNEBRE
31-dic-20	890353965	JUNTA DE ACCION COMUNAL BARRIO MIRAMAR	1102450	SERVICIO SOCIAL - MEDIO AMBIENTE HUERTA
31-dic-20	890353965	JUNTA DE ACCION COMUNAL BARRIO MIRAMAR	365000	SERV SOCIAL - COMITE JUVENTUD- REFRIGERIO
31-dic-20	890313415	HERMANAS SERVIDORAS	5000000	DONACION FORROS PARA CAMAS COTOLENGO
31-dic-20	890353965	JUNTA DE ACCION COMUNAL BARRIO MIRAMAR	11450	SERV SOCIAL - COMITE MEDIO AMBIENTE - HUERTA

4. Información de las subvenciones recibidas

ORIGEN	NIT DONANTE	Razón social	Monto de la Donación	DESTINO DE LA DONACIÓN		PLAZO
Publico - Nacional	800141397	Policía Nacional	\$ 15.000.016	Población vulnerable Buenaventura	Donación Arts. cacharrería, guantes, juegos didácticos niños	2021
Privado - Nacional	900073233	Fundación Leones Educando	\$ 1.983.810,55	Instituciones educativas que hacen parte del programa de leones educando	Donación cartillas Instructivas educativas docentes	2021

Nosotros Servimos

Diagonal 4 # 5 47 calle el Embudo Tel. 2426922 – 317 6398624 – Buenaventura
www.leonesbuenaventura.org - e-mail: leonesbuenaventuramonarca@hotmail.com



CLUB DE LEONES BUENAVENTURA
"MONARCA"

DISTRITO F-1 DE COLOMBIA
PERSONERIA JURIDICA N° 1493 de MAYO 6 DE 1965
NIT. 890.304.770-8
NIT. 890.304.770-8

5. Los ingresos recibidos por el **CLUB DE LEONES DE BUENAVENTURA**, durante el año gravable 2020 fueron los siguientes:

INGRESOS 2020	
ACTIVIDADES DE ASOCIACIÓN	\$ 10.355.000,00
SERVICIOS EXEQUIALES Y FUNEBRES	\$ 1.780.531.800,00
TOTAL INGRESOS NO OPERACIONALES	\$ 1.790.886.800,00
INGRESOS FINANCIEROS	
Interes	\$ 8.333.000,00
TOTAL INGRESOS OPERACIONALES	\$ 8.333.000,00
INGRESOS NO OPERACIONALES	
Otros	\$ 7.279.000,00
TOTAL INGRESOS OPERACIONALES	\$ 7.279.000,00
TOTAL INGRESOS	\$ 1.806.498.800,00

Nosotros Servimos



CLUB DE LEONES BUENAVENTURA "MONARCA"

DISTRITO F-1 DE COLOMBIA
PERSONERIA JURIDICA N° 1493 de MAYO 6 DE 1965
NIT. 890.304.770-8
NIT. 890.304.770-8

6. El valor de las inversiones en obras sociales de interés general para la comunidad más vulnerable realizadas en el año 2020 corresponde a las asignaciones de los años anteriores cuyo valor ascendía a la suma de \$ 586.140.360 y que se había aprobado ejecutar en este año, y su destinación fue la siguiente:

TIPO INVERSIÓN	VALOR INVERSIÓN	DETALLE
Privada	\$ 243.954.480,54	Inversión de obras del Cementerio
Privado	\$ 187.799.396,15	Inversión social en nuestras actividades meritorias

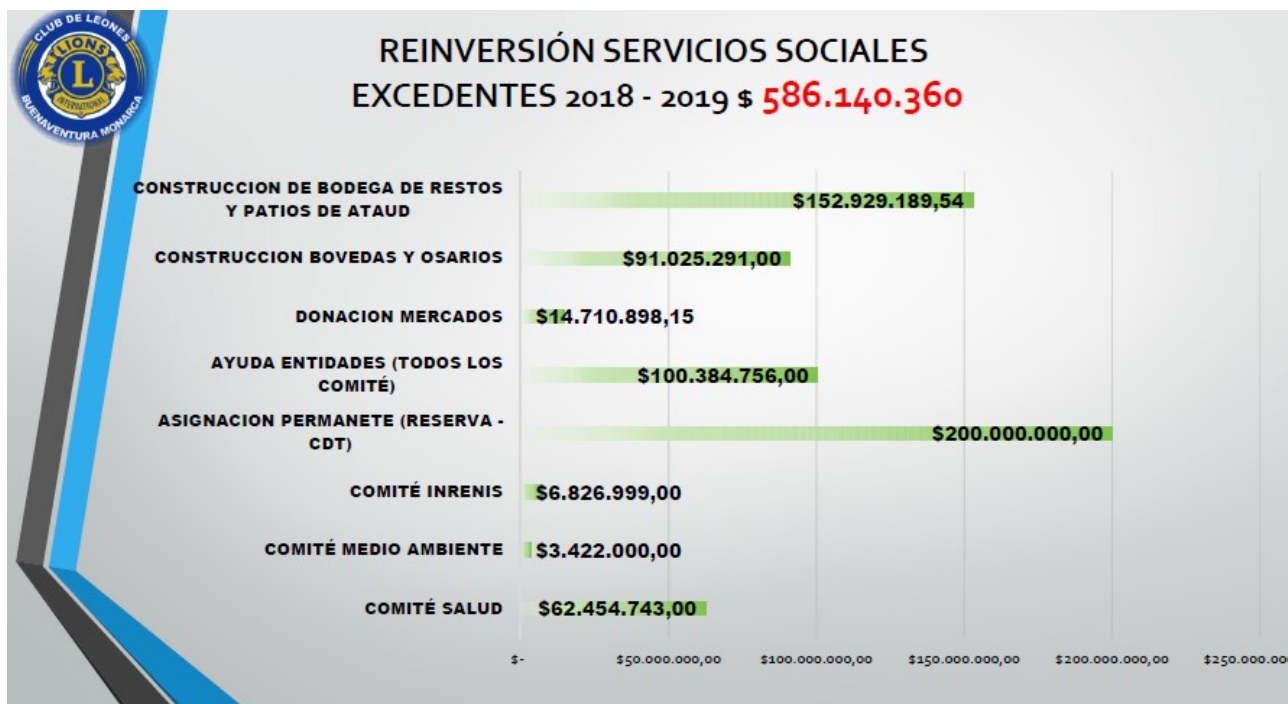

Nosotros Servimos



CLUB DE LEONES BUENAVENTURA "MONARCA"

DISTRITO F-1 DE COLOMBIA
PERSONERIA JURIDICA Nº 1493 de MAYO 6 DE 1965
NIT. 890.304.770-8
NIT. 890.304.770-8



Nosotros Servimos

Diagonal 4 # 5 47 calle el Embudo Tel. 2426922 – 317 6398624 – Buenaventura
www.leonesbuenaventura.org - e-mail: leonesbuenaventuramonarca@hotmail.com



CLUB DE LEONES BUENAVENTURA "MONARCA"

DISTRITO F-1 DE COLOMBIA
PERSONERIA JURIDICA Nº 1493 de MAYO 6 DE 1965
NIT. 890.304.770-8
NIT. 890.304.770-8

CONSTRUCCION BODEGA RESTOS OSEOS Y PATIO ATAUD

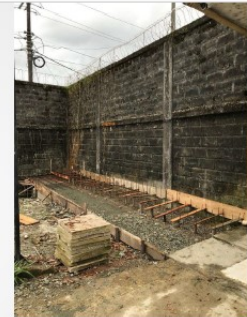
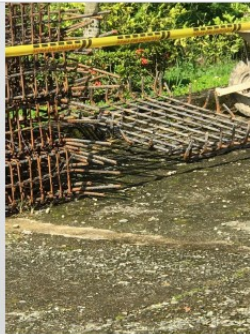

Nosotros Servimos

Diagonal 4 # 5 47 calle el Embudo Tel. 2426922 – 317 6398624 – Buenaventura
www.leonesbuenaventura.org - e-mail: leonesbuenaventuramonarca@hotmail.com



CLUB DE LEONES BUENAVENTURA "MONARCA"

DISTRITO F-1 DE COLOMBIA
PERSONERIA JURIDICA Nº 1493 de MAYO 6 DE 1965
NIT. 890.304.770-8
NIT. 890.304.770-8

OBRAS DE SERVICIOS SOCIAL



Nosotros Servimos

Diagonal 4 # 5 47 calle el Embudo Tel. 2426922 – 317 6398624 – Buenaventura
www.leonesbuenaventura.org - e-mail: leonesbuenaventuramonarca@hotmail.com



CLUB DE LEONES BUENAVENTURA "MONARCA"

DISTRITO F-1 DE COLOMBIA
PERSONERIA JURIDICA Nº 1493 de MAYO 6 DE 1965
NIT. 890.304.770-8
NIT. 890.304.770-8



Nosotros Servimos

Diagonal 4 # 5 47 calle el Embudo Tel. 2426922 – 317 6398624 – Buenaventura
www.leonesbuenaventura.org - e-mail: leonesbuenaventuramonarca@hotmail.com



CLUB DE LEONES BUENAVENTURA "MONARCA"

DISTRITO F-1 DE COLOMBIA
PERSONERIA JURIDICA N° 1493 de MAYO 6 DE 1965
NIT. 890.304.770-8
NIT. 890.304.770-8

Entrega de elementos de usos médicos a UNICANCER - Buenaventura



7. Al concluir el año 2020 , **EL CLUB DE LEONES DE BUENAVENTURA**, cuenta con los siguientes recursos por valor de \$ **719.434.802**, para hacer obras sociales de interés general para la comunidad más vulnerable detallados de la siguiente forma:

DETALLE	VALOR
Asignación permanente de año anterior	\$ 200.000.000
Beneficio Neto Año 2020	\$ 519.434.802

Nosotros Servimos

Diagonal 4 # 5 47 calle el Embudo Tel. 2426922 – 317 6398624 – Buenaventura
www.leonesbuenaventura.org - e-mail: leonesbuenaventuramonarca@hotmail.com



CLUB DE LEONES BUENAVENTURA
"MONARCA"

DISTRITO F-1 DE COLOMBIA
PERSONERIA JURIDICA N° 1493 de MAYO 6 DE 1965
NIT. 890.304.770-8
NIT. 890.304.770-8

Para el año 2021, con los recursos anteriores, según el acta aprobada en asamblea se va a realizar lo siguiente con el beneficio neto.

DETALLE	VALOR
Asignación permanente de año anterior	\$ 200.000.000
Inversión en obras de servicio social de interés general para la comunidad más vulnerable, cumpliendo nuestros lineamientos Leonísticos, incluyendo las asignaciones anteriores.	\$ 219.434.802
Inversión en obras de Infraestructura del cementerio	\$ 200.000.000
Mantenimiento del cementerio, Reparaciones Locativas. (Oficina, Techos, Osarios, Bovedas)	\$ 100.000.000

8. El **CLUB DE LEONES DE BUENAVENTURA**, no está obligado de realizar la actualización de la información en la plataforma de transparencia, cuando hubiere lugar.

DILA ROCIO RAMIREZ
Representante Legal
Club de Leones de Buenaventura

INGRID VANESSA MURILLO MINA
Revisora Fiscal
TP 159365 -T

Nosotros Servimos